tiro a dos
número especial 76 octubre 2012

TEMPORADA 2012-13

GUÍA LIGA FEMENINA

CANCHA DE SUEÑOS

FEB
Federación Española de Baloncesto

Bankia
socio patrocinador

Una Liga que ilusiona

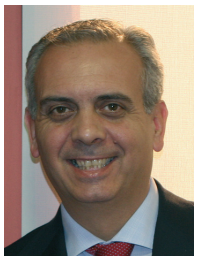

Celebramos el 50 aniversario de la Liga Femenina con cambio de imagen y renovadas ilusiones cara a una competición ilusionante. Una liga capaz de reiventarse pese a la crisis y por la que seguimos aportando desde el salto inicial, con la mayor ambición posible. Ya la Supercopa nos demostró que esta temporada 2012-13 ofrece muchos alicientes. La final entre Perfumerías Avenida y Spar Uni Girona fue un excelente espectáculo deportivo, con igualdad, emoción y máxima competitividad.

Una competición de la que han salido los dos últimos campeones de Europa y las jóvenes que han conquistado 8 medallas de formación en dos veranos históricos. Un espectáculo que, además, pudimos seguir a través de una excelente realización por Teledeporte, un éxito que reafirma la apuesta que la FEB mantiene desde hace ya muchos años por el baloncesto femenino. La ventana de la televisión pública es un magnífica oportunidad que hay que utilizar para que crezca la afición.

Potenciar el talento de las jóvenes valores debe formar de ese compromiso común que ya ha conseguido con trabajo y pasión convertir al baloncesto en el deporte español lider en licencias federativas femeninas

José Luis Sáez, presidente FEB
@JISaezr

EDITA: FEDERACIÓN ESPAÑOLA DE BALONCESTO
Director: Kiko Martín / **Redacción:** Pablo Romero, Ibón Landa, Jordi Román **Colaboradores** Miguel Panadés, Macarena García, Naia Fernández y Alejandro Diago **Foto de Portada:** FEB **Fotografía:** Gigantes, FEB, Marca, FIBA, FIBA Europa, Photodeporte, Clubes FEB / **Maquetación:** Carmelo Gutiérrez y Enrique Cuevas.

El mapa del baloncesto de Liga Femenina

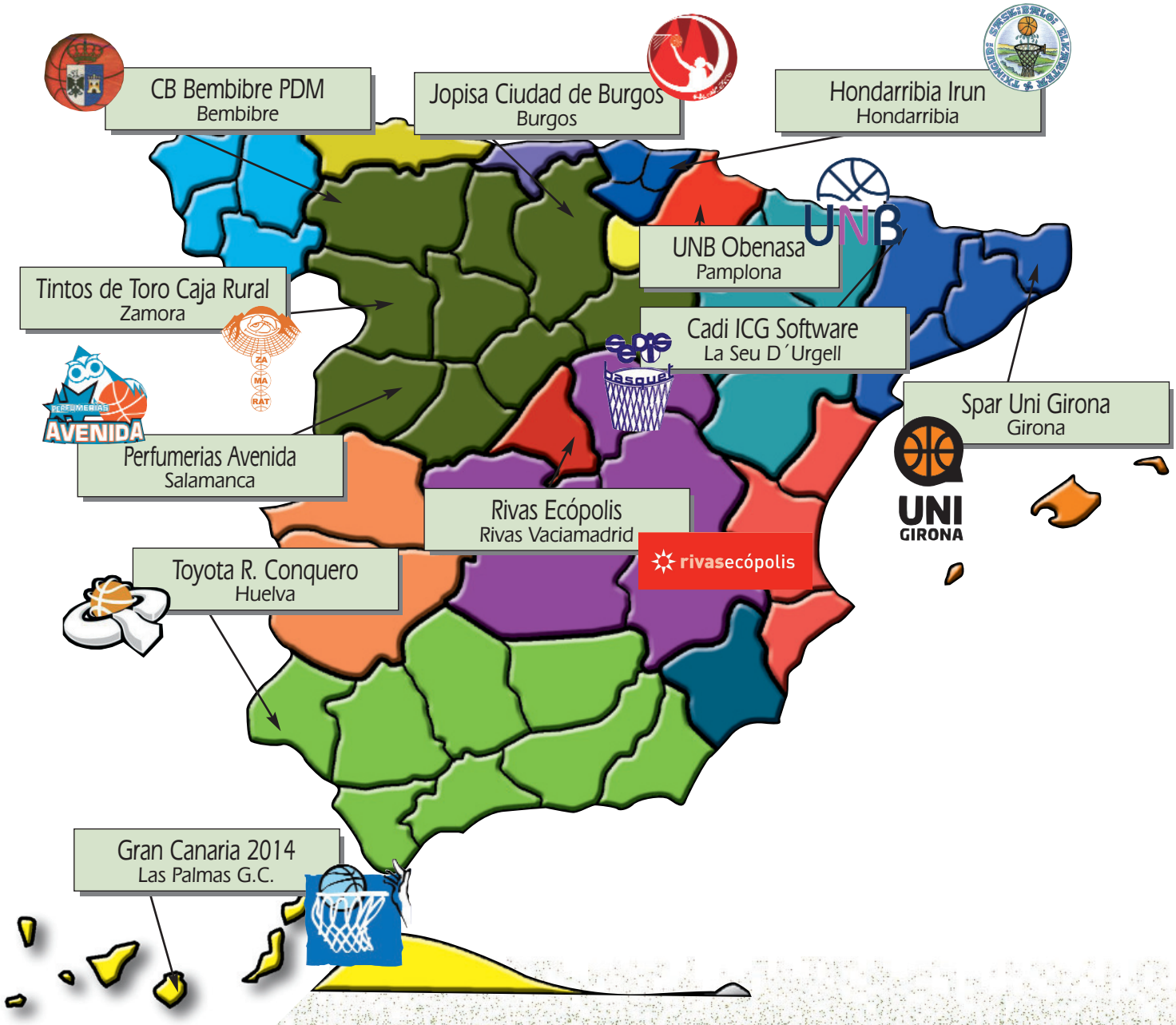

ORGULLOSOS DE PATROCINAR A LA
SELECCIÓN ESPAÑOLA DE BALONCESTO

www.spain.info

* Nuestra forma de jugar
es también nuestra forma de vivir

ESPAÑA
necesito España

CALENDARIO LIGA

JORNADA 1 13/10/2012		
HONDARRIBIA IRUN	-	JOPISA CIUDAD BURGOS
CB CONQUERO	-	UNB OBENASA
GRAN CANARIA 2014	-	CADI ICG SOFTWARE
CB BEMBIBRE PDM	-	SPAR UNI GIRONA
RIVAS ECÓPOLIS	-	TINTOS DE TORO
PERFUMERIAS AVENIDA	-	**DESCANSA**

JORNADA 2 20/10/2012		
TINTOS DE TORO	-	HONDARRIBIA IRUN
PERFUMERIAS AVENIDA	-	RIVAS ECÓPOLIS
CADI ICG SOFTWARE	-	CB BEMBIBRE PDM
UNB OBENASA	-	GRAN CANARIA 2014
JOPISA CIUDAD BURGOS	-	CB CONQUERO
SPAR UNI GIRONA	-	**DESCANSA**

JORNADA 3 27/10/2012		
HONDARRIBIA IRUN	-	CB CONQUERO
GRAN CANARIA 2014	-	JOPISA CIUDAD BURGOS
CB BEMBIBRE PDM	-	UNB OBENASA
RIVAS ECÓPOLIS	-	SPAR UNI GIRONA
TINTOS DE TORO	-	PERFUMERIAS AVENIDA
CADI ICG SOFTWARE	-	**DESCANSA**

JORNADA 4 03/11/2012		
PERFUMERIAS AVENIDA	-	HONDARRIBIA IRUN
SPAR UNI GIRONA	-	TINTOS DE TORO
CADI ICG SOFTWARE	-	RIVAS ECÓPOLIS
JOPISA CIUDAD BURGOS	-	CB BEMBIBRE PDM
CB CONQUERO	-	GRAN CANARIA 2014
UNB OBENASA	-	**DESCANSA**

JORNADA 5 10/11/2012		
HONDARRIBIA IRUN	-	GRAN CANARIA 2014
CB BEMBIBRE PDM	-	CB CONQUERO
RIVAS ECÓPOLIS	-	UNB OBENASA
TINTOS DE TORO	-	CADI ICG SOFTWARE
PERFUMERIAS AVENIDA	-	SPAR UNI GIRONA
JOPISA CIUDAD BURGOS	-	**DESCANSA**

JORNADA 6 17/11/2012		
SPAR UNI GIRONA	-	HONDARRIBIA IRUN
CADI ICG SOFTWARE	-	PERFUMERIAS AVENIDA
UNB OBENASA	-	TINTOS DE TORO
JOPISA CIUDAD BURGOS	-	RIVAS ECÓPOLIS
GRAN CANARIA 2014	-	CB BEMBIBRE PDM
CB CONQUERO	-	**DESCANSA**

JORNADA 7 24/11/2012		
HONDARRIBIA IRUN	-	CB BEMBIBRE
RIVAS ECÓPOLIS	-	CB CONQUERO
TINTOS DE TORO	-	JOPISA CIUDAD BURGOS
PERFUMERIAS AVENIDA	-	UNB OBENASA
SPAR UNI GIRONA	-	CADI ICG SOFTWARE
GRAN CANARIA 2014	-	**DESCANSA**

JORNADA 8 01/12/2012		
CADI ICG SOFTWARE	-	HONDARRIBIA IRUN
UNB OBENASA	-	SPAR UNI GIRONA
JOPISA CIUDAD BURGOS	-	PERFUMERIAS AVENIDA
CB CONQUERO	-	TINTOS DE TORO
GRAN CANARIA 2014	-	RIVAS ECÓPOLIS
CB BEMBIBRE	-	**DESCANSA**

JORNADA 9 08/12/2012		
RIVAS ECÓPOLIS	-	CB BEMBIBRE PDM
TINTOS DE TORO	-	GRAN CANARIA 2014
PERFUMERIAS AVENIDA	-	CB CONQUERO
SPAR UNI GIRONA	-	JOPISA CIUDAD BURGOS
CADI ICG SIFTWARE	-	UNB OBENASA
HONDARRIBIA IRUN	-	**DESCANSA**

JORNADA 10 15/12/2012		
HONDARRIBIA IRUN	-	UNB OBENASA
JOPISA CIUDAD BURGOS	-	CADI ICG SOFTWARE
CB CONQUERO	-	SPAR UNI GIRONA
GRAN CANARIA 2014	-	PERFUMERIAS AVENIDA
CB BEMBIBRE PDM	-	TINTOS DE TORO
RIVAS ECÓPOLIS	-	**DESCANSA**

JORNADA 11 22/12/2012		
RIVAS ECOPOLIS	-	HONDARRIBIA IRUN
PERFUMERIAS AVENIDA	-	CB BEMBIBRE PDM
SPAR UNI GIRONA	-	GRAN CANARIA 2014
CADI ICG SOFTWARE	-	CB CONQUERO
UNB OBENASA	-	JOPISA CIUDAD BURGOS
TINTOS DE TORO	-	**DESCANSA**

JORNADA 12 12/01/2013		
JOPISA CIUDAD BURGOS	-	HONDARRIBIA IRUN
UNB OBENASA	-	CB CONQUERO
CADI ICG SOFTWARE	-	GRAN CANARIA 2014
SPAR UNI GIRONA	-	CB BEMBIBRE PDM
TINTOS DE TORO	-	RIVAS ECÓPOLIS
PERFUMERIAS AVENIDA	-	**DESCANSA**

MENINA 2012/13

FEMENINA 2012/13

JORNADA 13 19/01/2013		
HONDARRIBIA IRUN	-	TINTOS DE TORO
RIVAS ECÓPOLIS	-	PERFUMERIAS AVENIDA
CB BEMBIBRE PDM	-	CADI ICG SOFTWARE
GRAN CANARIA 2014	-	UNB OBENASA
CB CONQUERO	-	JOPISA CIUDAD BURGOS
SPAR UNI GIRONA	-	**DESCANSA**

JORNADA 14 26/01/2013		
CB CONQUERO	-	HONDARRIBIA IRUN
JOPISA CIUDAD BURGOS	-	GRAN CANARIA 2014
UNB OBENASA	-	CB BEMBIBRE PDM
SPAR UNI GIRONA	-	RIVAS ECÓPOLIS
PERFUMERIAS AVENIDA	-	TINTOS DE TORO
CADI ICG SOFTWARE	-	**DESCANSA**

JORNADA 15 02/02/2013		
HONDARRIBIA IRUN	-	PERFUMERIAS AVENIDA
TINTOS DE TORO	-	SPAR UNI GIRONA
RIVAS ECÓPOLIS	-	CADI ICG SOFTWARE
CB BEMBIBRE PDM	-	JOPISA CIUDAD BURGOS
GRAN CANARIA 2014	-	CB CONQUERO
UNB OBENASA	-	**DESCANSA**

JORNADA 16 09/02/2013		
GRAN CANARIA 2014	-	HONDARRIBIA IRUN
CB CONQUERO	-	CB BEMBIBRE PDM
UNB OBENASA	-	RIVAS ECÓPOLIS
CADI ICG SOFTWARE	-	TINTOS DE TORO
SPAR UNI GIRONA	-	PERFUMERIAS AVENIDA
JOPISA CIUDAD BURGOS	-	**DESCANSA**

JORNADA 17 16/02/2013		
HONDARRIBIA IRUN	-	SPAR UNI GIRONA
PERFUMERIAS AVENIDA	-	CADI ICG SOFTWARE
TINTOS DE TORO	-	UNB OBENASA
RIVAS ECÓPOLIS	-	JOPISA CIUDAD BURGOS
CB BEMBIBRE PDM	-	GRAN CANARIA 2014
CB CONQUERO	-	**DESCANSA**

JORNADA 18 23/02/2013		
CB BEMBIBRE PDM	-	HONDARRIBIA IRUN
CB CONQUERO	-	RIVAS ECÓPOLIS
JOPISA CIUDAD BURGOS	-	TINTOS DE TORO
UNB OBENASA	-	PERFUMERIAS AVENIDA
CADI ICG SOFTWARE	-	SPAR UNI GIRONA
GRAN CANARIA 2014	-	**DESCANSA**

JORNADA 19 02/03/2013		
HONDARRIBIA IRUN	-	CADI ICG SOFTWARE
SPAR UNI GIRONA	-	UNB OBENASA
PERFUMERIAS AVENIDA	-	JOPISA CIUDAD BURGOS
TINTOS DE TORO	-	CB CONQUERO
RIVAS ECÓPOLIS	-	GRAN CANARIA 2014
CB BEMBIBRE PDM	-	**DESCANSA**

JORNADA 20 16/03/2013		
CB BEMBIBRE	-	RIVAS ECÓPOLIS
GRAN CANARIA 2014	-	TINTOS DE TORO
CB CONQUERO	-	PERFUMERIAS AVENIDA
JOPISA CIUDAD BURGOS	-	SPAR UNI GIRONA
UNB OBENASA	-	CADI ICG SOFTWARE
HONDARRIBIA IRUN	-	**DESCANSA**

JORNADA 21 23/03/2013		
UNB OBENASA	-	HONDARRIBIA IRUN
CADI ICG SOFTWARE	-	JOPISA CIUDAD BURGOS
SPAR UNI GIRONA	-	CB CONQUERO
PERFUMERIAS AVENIDA	-	GRAN CANARIA 2014
TINTOS DE TORO	-	CB BEMBIBRE PDM
RIVAS ECÓPOLIS	-	**DESCANSA**

JORNADA 22 30/03/2013		
HONDARRIBIA IRUN	-	RIVAS ECÓPOLIS
CB BEMBIBRE PDM	-	PERFUMERIAS AVENIDA
GRAN CANARIA 2014	-	SPAR UNI GIRONA
CB CONQUERO	-	CADI ICG SOFTWARE
JOPISA CIUDAD BURGOS	-	UNB OBENASA
TINTOS DE TORO	-	**CAJA RURAL**

COPA DE LA REINA

Anfitrión y 1º, 2º y 3º clasificado de la 1ª vuelta

9-10 de marzo de 2013

PRIMER PLAYOFF (3 ENCUENTROS)

3º vs 6º / 4º vs 5º

3, 6 y 10 de abril

SEGUNDO PLAYOFF (3 ENCUENTROS)

1º y 2º contra ganadores primer playoff

13, 17 y 20 de abril de 2013

PLAYOFF FINAL (3 ENCUENTROS)

24, 27 y 30 de abril de 2013

La liga en Teledeporte

Los sábados a las 13:00 horas. Esa es la hora del baloncesto femenino en el canal temático Teledeporte. Después de la SuperCopa, que registró unos muy buenos datos de audiencia, se podrá seguir el partido de la jornada todas las semanas. Un escaparate para que los aficionados puedan seguir la evolución de una temporada que se presume abierta y de una grandísima calidad deportiva. De momento, la Supercopa de Salamanca tuvo 99.000 espectadores de audiencia media y el Perfumerías Avenida - Rivas Ecópolis de la segunda jornada tuvo un minuto de oro de 102.000 espectadores

Zona 2014, media hora semanal de actualidad

Zona 2014, que se emitirá todos los martes por la noche, se amplía hasta los 30 minutos, e incluirá semanalmente la sección Zona LF, 15 minutos con los resúmenes de la jornada anterior, entrevistas y reportajes de la competición. Los lunes estará ya disponible en www.feb.es y en el Canal YouTube.

PARTIDOS TELEVISADOS PRIMERA VUELTA

13/10/12 Rivas Ecópolis – Tintos de Toro Caja Rural
20/10/12 Perfumerías Avenida - Rivas Ecópolis
27/10/12 Rivas Ecópolis – Uni Girona
03/11/12 Perfumerías Avenida – Hondarribia Irún
10/11/12 CB Bembibre PDM – CB Conquero
17/11/12 UNB Obenasa – Tintos de Toro Caja Rural
24/11/12 Tintos Toro C. Rural – Jopisa Cdad Burgos
01/12/12 Cadí ICG Software – Hondarribia Irún
08/12/12 Por determinar
15/12/12 Gran Canaria 2014 – P. Avenida
22/12/12 Uni Girona – Gran Canaria 2014

Queremos ser tan grandes como vosotros

Tenemos un equipo que juega cada partido como si fuese el último,
que nunca se rinde porque su mayor motivación es la afición que le sigue.
Un equipo que cada día se supera y que nos hace sentir tan grandes como ellos.

Esta es nuestra selección, la Selección Española de Baloncesto, con la que compartimos un mismo sueño y una misma actitud: la de hacer que las cosas sean posibles. Esto es Actitud Azul.

actitudazul.com

FIBA Basketball World Cup SPAIN 2014

24 Selecciones, 80 partidos,
todas las estrellas del basket mundial

endesa

luz · gas · personas

Los aliados del baloncesto femenino

Hay algunas marcas que están ya ligadas al baloncesto femenino de por vida. son esos aliados, esos compañeros de viaje que proporcionan esa estabilidad necesaria para que el baloncesto femenino español siga siendo puntero en el continente.

CAMPEONES DE EUROPA
EUROBASKET 2011
SELECCIÓN ESPAÑOLA DE BALONCESTO
7
España
4
España
No es malo querer ser el mejor,
sino querer serlo y no poner todo de tu parte.
Tienda
FEB

Club: C.B. Perfumerias Avenida
Dirección: Pabellón Würzburg. Avda S. Agustín SN. Salamanca
Teléfono: 923 12 00 35
Página web: www.perfumeriasavenidabaloncesto.com
Mail: secretaria@perfumeriasavenidabaloncesto.com
Facebook: /CBAvenida
Twitter: @CBAvenida

Perfumerías Avenida

LA PLANTILLA

Nº	Jugador	Edad	Alt	Pto
5	Marta FERNÁNDEZ	30	1.78	Esc
6	Laura ANTOJA	35	1.66	Bas
8	Isa SÁNCHEZ	35	1.79	Esc
9	Marija REZAN	23	1.96	Pív
10	Marta XARGAY	21	1.81	Bas
11	Jessica ADAIR	25	1.93	Pív
12	María PINA	25	1.91	A-P
13	Lucila PASCUA	29	1.96	Pív
14	Nicole POWELL	30	1.87	Ale
15	Egle SULCIUTE	27	1.92	A-P
23	Roneeka HODGES	30	1.80	Ale

EL ENTRENADOR

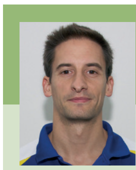

ALBERTO MIRANDA

26/11/1977

Trayectoria

04-05 Avenida (LF) / 07-08 Ponferrada (EBA) / 08-10 Zamora (EBA) / 10-12 Avenida (LF)

Ayudante Raquel Romo
Prep. Físico: David Noreña
Fisio: Elena Rosa González
Médico: Carlos Moreno

LA OPINIÓN DEL TÉCNICO

Miranda cree que es importante, en el club en el que está, **"marcarse un objetivo alto. Ser conformista no sirve. Somos conscientes de nuestro papel de favoritos en España, junto a Rivas, y queremos hacer un papel brillante en Europa".** Ha empezado a trabajar ya en el objetivo y marca una hoja de ruta en su juego basada en una clara filosofía como entrenador: **"los entrenadores debemos ser facilitadores de tareas. Todo se basa en el trabajo en equipo tanto de los jugadores como del propio cuerpo técnico. No creo en los entrenadores como centro de todo lo que pasa. El sueño de todo entrenador es que tras liderar una manera de jugar sea el equipo el que la represente sin necesidad de un control excesivo".**

Apuesta el nuevo entrenador de Perfumerías Avenida por un baloncesto atractivo, **"de juego rápido, de posesiones cortas, de construcción del ataque desde la defensa".** Hablamos de ilusiones personales, de ambiciones de club, de filosofía de juego y también de la coyuntura en la que se encuentra la sociedad española e integrada en ella el deporte. Alberto Miranda, sin embargo, aporta una visión optimista de la Liga Femenina: **"Se equivocan quienes hablan de manera apocalíptica de la competición. No, esta liga reunirá muy buenas jugadoras, dará oportunidades a muchas jugadoras jóvenes con talento, a entrenadores. Y en la pista habrá mucha igualdad porque hay equipos que con pocos recursos han reunido plantillas muy potentes. Se ha producido una selección natural que hace que las jugadoras que están en Liga Femenina tengan un nivel muy alto".**

EL PABELLÓN

PABELLÓN WÜRZBURG

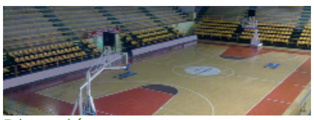

Dirección:
Avda S. Agustín S/N
Aforo: 3.500
Media Espectadores 11/12: 2.800
Hora y día de juego
Sábado, 18:00

HISTÓRICOS

PARTIDOS:
Silvia Domínguez 169
Isabel Sánchez 152
Nieves Llamas 134

PUNTOS:
Amaya Valdemoro 1812
Nieves Llamas 1282
Anna Montañana 1254

REBOTES:
Nieves Llamas 682
Sancho Lyttle 567
Anna Montañana 544

EL PRESIDENTE

JORGE RECIO

EL CALENDARIO

Jor	Casa /Fuera	Rival	Cas/Fuera	Jor
1		DESCANSA		12
2	C	Rivas Ecópolis	F	13
3	F	Tintos de Toro	C	14
4	C	Hondarribia	F	15
5	C	Spar Unigirona	F	16
6	F	Cadi ICG	C	17
7	C	UNB Obenasa	F	18
8	F	Jopisa Burgos	C	19
9	C	Conquero	F	20
10	F	Gran Canaria	C	21
11	C	Bembibre	F	22

LA TRAYECTORIA

Temp	01/02	02/03	03/04	04/05	05/06	06/07	07/08	08/09	09/10	10/11	11/12
Liga	LF	LF	LF	LF	LF	LF	LF	LF	LF	LF	LF
Pto	7º	6º	6º	3º	1º	2º	2º	2º	2º	1º	2º

MENINA 2012/13

6 LAURA ANTOJA

BASE

Mataró (Barcelona)
11/09/1977

Trayectoria

97-99 Universitari (LF) / 00-01 Hospitalet (LF) / 01-04 Cadi La Seu (LF) / 04-06 Universitari (LF) / 06-07 Hondarribia (LF) / 07-08 Rivas (LF) / 08-09 Mann Filter (LF) / 09-11 Girona (LF) / 11-12 Avanide (LF)

Estadística 11/12

PJ	MIN	PTS	REB	ASIS	VAL
30	20.5	5.3	1.7	2.2	4.6

10 MARTA XARGAY

BASE

Girona
20/12/1990

Trayectoria

Cat. Inf.: Vedruna, Santa Eugenia y Uni Girona / 08-09 Uni Girona (LF2) / 09-12 Perfumerías (LF)

Estadística 11/12

PJ	MIN	PTS	REB	ASIS	VAL
33	23.1	7.9	3.2	3.4	8.6

5 MARTA FERNÁNDEZ

ESCOLTA

Barcelona
21/12/1981

Trayectoria

99-04 Ros Casares (LF) / 04-07 Universitari (LF) / 07-10 Los Angeles Sparks (WNBA) y Wisla Cracovia (Polonia) / 10-12 Ros Casares (LF)

Estadística 11/12

PJ	MIN	PTS	REB	ASIS	VAL
32	26.0	11.4	2.1	2.7	10.8

8 ISA SÁNCHEZ

ESCOLTA

Sevilla
28/11/1976

Trayectoria

97-02 Ensino (LF) / 02-04 Universitari (LF) / 05-07 León (LF) / 07-12 Perfumerías (LF)

Estadística 11/12

PJ	MIN	PTS	REB	ASIS	VAL
33	20.0	8.2	2.5	1.4	9.2

14 NICOLE POWELL

ALERO

Sierra Vista (EE.UU.)
22/06/1982

Trayectoria

01-04 Stanford (NCAA) / 04-05 Termocarispe (ITALIA) / 05-09 Sacramento (WNBA) / 06-07 Avenida (LF) / 07-08 CSKA Moscú (Rusia) / 08-10 Fenerbahce (Turquía) / 10-12 New York (NCAA) / 10-12 Wisla (Polonia)

Estadística 11/12 EUROLIGA

PJ	MIN	PTS	REB	ASIS	VAL
20	-	15.5	6.4	1.5	-

23 RONEEKA HODGES

ALERO

Los Ángeles (EE.UU.)
19/07/1982

Trayectoria

00-03 LSU (NCAA) / 04-05 Florida St. (NCAA) / 05-07 Houston (WNBA) / 05-06 Calais (Francia) / 06-07 Tarsus (Turquía) / 07-08 Gran Canaria (LF) / 2008 Seattle (WNBA) / 08-09 Ros Casares (LF) / 2009 Minnesota (WNBA) / 09-10 Tarsus) / 10-11 San Antonio / 10-11 Raanana (Israel) / 2012 Indiana y Tulsa (WNBA) / 11-12 Istanbul (TURQUÍA)

Estadística 11/12 TURQUÍA

PJ	MIN	PTS	REB	ASIS	VAL
22	-	15.5	3.8	2.5	-

12 MARIA PINA

A-PÍVOT

Palma de Mallorca
08/08/1987

Trayectoria

Cat.Inf.: Siglo XXI / 03-05 Siglo XXI (LF2) / 05-07 Estudiantes (LF) / 07-08 Rivas (LF) / 08-09 San José (LF) / 09-10 Celta (LF) / 10-12 Mann Filter (LF)

Estadística 11/12

PJ	MIN	PTS	REB	ASIS	VAL
21	24.9	7.0	3.0	0.9	4.4

15 EGLE SULCIUTE

A-PÍVOT

Marijampole (Lituania)
31/08/1985

Trayectoria

04-06 Lietuvos Vilnius (LITUANIA) / 06-08 TEO Vilnius (LITUANIA) / 07-08 Lavezzini (ITALIA) / 08-09 Faenza (ITALIA) / 09-11 Celta (LF) / 11-12 Mondeville (FRANCIA) y Galatasaray (TURQUÍA)

Estadística 11/12 FRANCIA

PJ	MIN	PTS	REB	ASIS	VAL
6	-	15.5	4.5	2.3	-

9 MARIJA REZAN

PÍVOT

Zadar (Croacia)
08/08/1989

Trayectoria

06-08 KK Zadar (CROACIA) / 08-12 Gospic (CROACIA)

Estadística 11/12 EUROLIGA

PJ	MIN	PTS	REB	ASIS	VAL
14	-	11.9	7.1	-	-

11 JESSICA ADAIR

PÍVOT

EE.UU.
19/12/1986

Trayectoria

05-09 George Washington (NCAA) / 10-11 Samsun (TURQUÍA) / 10-12 Minnesota (WNBA) / 11-12 Tarsus (TURQUÍA)

Estadística 11/12 TURQUIA

PJ	MIN	PTS	REB	ASIS	VAL
13	-	12.9	8.2	-	-

13 LUCILA PASCUA

PÍVOT

Sabadell
21/03/1983

Trayectoria

02-05 Mann Filter (LF) / 05-09 San José (LF) / 09-11 Mann Filter (LF) / 11-12 Avenida (LF)

Estadística 11/12

PJ	MIN	PTS	REB	ASIS	VAL
31	14.2	3.4	3.7	0.7	4.6

UNI GIRONA

Club: Unigirona C.B.
Dirección: Av. Josep Tarradelles i Joan, 22-24 Girona
Teléfono: 972 48 39 79
Página web: www.unigirona.cat
Mail: info@unigirona.cat
Facebook: /uni.girona
Twitter: @unigirona

Spar UniGirona

LA PLANTILLA

Nº	Jugador	Edad	Alt	Pto
4	Allison FEASTER	36	1.81	Ale
6	Toch SARR	28	1.87	A-P
7	Anna CARBÓ	22	1.73	Esc
8	Myrthe BELD	23	1.82	Bas
9	Noemí JORDANA	32	1.75	Bas
10	Jacinta MONROE	24	1.95	Pív
11	Jael FREIXANET	24	1.87	Ale
12	Eva BOU	22	1.80	Esc
14	Cierra BRAVARD	23	1.93	Piv
15	Laura RIBAS	29	1.81	Pív
16	Carla JOU	18	1.80	Ale
19	Cynthia MOLINA	26	1.84	Pív

EL ENTRENADOR

ANNA CAULA

06/04/1971

Trayectoria

07-12 Uni Girona (LF2 y LF)

Ayudante Dalmau Puig
Prep. Físico: Ferrán Gutiérrez
Fisio: Carles Centenera
Fisio: Sara Garre
Médico: Josep Mª Tubau

LA OPINIÓN DEL TÉCNICO

Anna Caula reflexiona sobre la situación actual del baloncesto femenino y lo hace desde un planteamiento positivo. **"Estamos en una situación diferente a la que debemos adaptarnos y aprender y, por supuesto, la hemos de afrontar con máxima ilusión. El baloncesto femenino nunca ha tenido un camino fácil y somos muchos clubes que estamos acostumbrados a convivir con situaciones de limitaciones presupuestarias, de escasez de recursos".**

Esta situación **"diferente"** lleva a que haya muchas jugadoras jóvenes en la competición que convivan con otras veteranas en un **"binomio "juventud-veteranía" que ha de ser muy enriquecedor para los nuevos talentos. Porque creo que es muy importante la transmisión de experiencias entre las jugadoras que llevan más años en el baloncesto senior y las que llegan desde la base".**

Una liga que tiene dos claros favoritos pero que según Anna Caula puede deparar sorpresas entre el resto de equipos. **"Parece claro que las plantillas de los dos equipos de Euroliga son más potentes que el resto pero también que habrá que descubrir nuevos equipos. Puede ser una liga más de bloques que de nombres propios y deberemos esperar como mínimo un mes de competición para descubrir cual de esos bloques nuevos ha encajado mejor todas sus piezas".**

EL PABELLÓN

PABELLÓN FONTAJAU

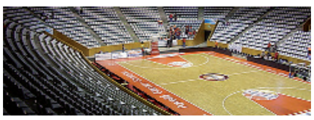

Dirección:
Av. Josep Tarradelles i Joan, 22-24
Aforo: 5.500
Media Espectadores 11/12:
1.200
Hora y día de juego
Domingo 18:00h.

HISTÓRICOS

PARTIDOS:

Anna Carbó	81
Georgina Bahi	76
Laura Antoja	50

PUNTOS:

Anna Carbó	676
Gisela Vega	511
Laura Antoja	412

REBOTES:

Angelica Robinson	326
Gisela Vega	321
Anan Carbó	306

EL PRESIDENTE

LLORENÇ BIARGÉ

EL CALENDARIO

Jor	Casa /Fuera	Rival	Cas/Fuera	Jor
1	F	Bembibre	C	12
2		DESCANSA		13
3	F	Rivas Ecópolis	C	14
4	C	Tintos de Toro	F	15
5	F	Perfumerias	C	16
6	C	Hondarribia	F	17
7	C	Cadi ICG	F	18
8	F	UNB Obenasa	C	19
9	C	Jopisa Burgos	F	20
10	F	Conquero	C	21
11	C	Gran Canaria	F	22

LA TRAYECTORIA

Temp	01/02	02/03	03/04	04/05	05/06	06/07	07/08	08/09	09/10	10/11	11/12
Liga	-	-	-	-	1ªDIV	LF2	LF2	LF2	LF	LF	LF
Pto	-	-	-	-	-	14º	4º	1º	5º	5º	3º

MENINA 2012/13

8 MYRTHE BELD

BASE

Tubbergen (Holanda)
27/09/1989

Trayectoria

05-11 Tubbergen (HOLANDA) / 11-12 Saarlouis (ALEMANIA)

Estadística 11/12

PJ	MIN	PTS	REB	ASIS	VAL
20	-	11.6	3.2	2.6	-

9 NOEMÍ JORDANA

BASE

Manlleu (Barcelona)
17/10/1980

Trayectoria

98-00 Ros Casares (LF) / 00-04 Celta (LF) / 04-08 Ros Casares (LF) / 08-09 Olesa (LF) / 09-11 Celta (LF) / 11-12 Girona (LF)

Estadística 11/12

PJ	MIN	PTS	REB	ASIS	VAL
29	27.5	7.7	2.1	3.6	5.0

7 ANNA CARBÓ

ESCOLTA

Terrassa (Barcelona)
30/10/1988

Trayectoria

Cat.Inf.: Collblanc, BOET Mataró y Universitari / 04-06 Mataró (LF) / 06-07 Estudiantes (LF) / 07-08 Arranz Jopisa (LF) / 08-11 Girona (LF)

Estadística 11/12

PJ	MIN	PTS	REB	ASIS	VAL
29	28.0	9.3	3.6	1.3	9.3

12 EVA BOU

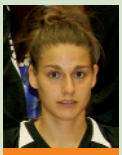

ESCOLTA

Valencia
15/01/1990

Trayectoria

Cat.Inf: CB Quart, GEIEG y Uni Girona / 07-09 Uni Girona (LF) / 10-12 Girona (LF)

* JUGADORA VINCULADA

Estadística 11/12

PJ	MIN	PTS	REB	ASIS	VAL
20	11.7	2.1	1.5	0.5	1.6

4 ALLISON FEASTER

ALERO

Chester SC (EE.UU.)
11/02/1976

Trayectoria

95-98 Harvard (NCAA) / 98-00 Los Angeles Sparks (WNBA) / 00-06 Charlotte (NCAA) / 04-05 Valenciennes (Francia) / 06-07 Ros Casares (LF) / 07-08 Indiana (WNBA) y San José)LF) / 08-09 Schio (Italia) / 09-11 Mann Filter (LF) / 11-12 Avenida (LF)

Estadística 11/12

PJ	MIN	PTS	REB	ASIS	VAL
32	17.6	4.5	2.2	1.0	4.5

11 JAEL FREIXANET

ALERO

Barcelona
26/04/1988

Trayectoria

04-06 Segle XXI (LF2) / 06-07 Olesa (LF2) / 07-08 Mann Filter (LF) / 08-10 Olesa (LF) / 10-11 Cadi La Seu (LF) / 11-12 Avenida (LF)

Estadística 11/12

PJ	MIN	PTS	REB	ASIS	VAL
25	11.2	3.2	1.2	0.5	2.3

16 CARLA JOU

ALERO

Girona
06/02/1994

Trayectoria

Cat.Inf. Llagostera y Uni Girona

* JUGADORA VINCULADA

Estadística 11/12

PJ	MIN	PTS	REB	ASIS	VAL
-	-	-	-	-	-

6 TOCH SARR

A-PÍVOT

Dakar (Senegal)
25/01/1984

Trayectoria

06-07 Bembibre (LF2) / 08-09 Ferrol (LF2) / 09-11 UPV (LF2) / 11-12 Girona (LF)

Estadística 11/12

PJ	MIN	PTS	REB	ASIS	VAL
29	24.0	7.5	4.5	1.9	7.5

10 JACINTA MONROE

A-PÍVOT

Florida (EE.UU)
04/09/1988

Trayectoria

Mystics (WNBA) / 10-11 TTT Riga (Letonia) y Beijing Great Wall (China) / 2011 Seattle y Tulsa (WNBA) / 11-12 Mann Filter (LF)

Estadística 11/12

PJ	MIN	PTS	REB	ASIS	VAL
11	22.5	10.4	6.6	0.4	14.5

14 CIERRA BRAVARD

PÍVOT

Ohio (EE.UU.)
14/10/1989

Trayectoria

08-12 Florida St. (NCAA)

Estadística 11/12

PJ	MIN	PTS	REB	ASIS	VAL
31	-	14.2	6.4	1.0	-

15 LAURA RIBAS

PÍVOT

Girona
16/10/1983

Trayectoria

Cat.Inf. Maristes, GEIEG, Vedruna / 06-12 Unigirona (LF2 y LF)

* JUGADORA VINCULADA

Estadística 11/12

PJ	MIN	PTS	REB	ASIS	VAL
1	4.9	0.0	2.0	1.0	1.0

19 CYNTHIA MOLINA

PÍVOT

Badalona
25/06/1986

Trayectoria

Cat.Inf. Llinars y Universitari / 04-07 Terrassa (1ªDIV) / 09-10 Mataró (LF2)

* JUGADORA VINCULADA

Estadística 11/12

PJ	MIN	PTS	REB	ASIS	VAL
-	-	-	-	-	-

LIGA FEMENINA

rivasecópolis

Club: Baloncesto Rivas CDE
Dirección: Avda de los Almendros s/n
28522 Rivas-Vaciamadrid
Teléfono: 916 702 917
Página web: www.basketrivasecopolis.com
Mail: rivas@basketrivasecopolis.com
Facebook: Basket Rivas Ecópolis
Twitter: @BasketRivas

Rivas Ecópolis

LA PLANTILLA

Nº	Jugador	Edad	Alt	Pto
5	Jaklin ZLATANOVA	24	1.90	A-P
6	Kata HONTI	25	1.78	Base
7	Clara BERMEJO	22	1.78	Base
8	Sasha KURASOVA	26	1.86	Aler
9	Queralt CASAS	19	1.77	Bas
10	Laura NICHOLLS	23	1.89	Piv
11	Vega GIMENO	21	1.82	Ale
12	Ziomara MORRISON	23	1.93	Piv
13	Aneika HENRY	27	1.91	Piv
15	Anna CRUZ	26	1.74	Esc

EL ENTRENADOR

MIGUEL MÉNDEZ

02/03/1967

Trayectoria

04-05 Arranza Jopisa (LF) / 05-11 Celta (LF)

Ayudante Nacho Martínez
Ayudante Rafael Catalán
Prep. Físico: Rafael Jódar
Fisio: Ana López
Médico: Ferranndo Novella
Delegado: Manuel Cabrerizo

LA OPINIÓN DEL TÉCNICO

Miguel Méndez coincide con la mayoría de entrenadores en que la característica de la Liga Femenina de esta temporada, por la coyuntura provocada por la crisis, dará oportunidades a jugadoras jóvenes. Pero una vez aceptada esta doble realidad profundiza un poco más al respecto: **"A corto plazo la coyuntura ayudará a que las jugadoras jóvenes tengan minutos, responsabilidad. Que la tendencia se haya convertido en una necesidad para la mayoría de clubes. Creo que muchas jugadoras serán capaces de adaptarse a una Liga Femenina con menos jugadoras diferenciales"** Jugadoras menos diferenciales, las españolas en el extranjero, las de la WNBA en otros países y eso provoca que haya menos diferencia entre los mejores y el resto. **"Al menos la crisis no ha agrandado las diferencias y eso es positivo para la competitividad de la Liga".**

Pero a partir de esa reflexión Miguel Méndez desea que el baloncesto femenino español, en su máxima competición, **"recupere los valores de siempre. Recupere sus mejores entrenadores y sus mejores jugadoras nacionales. Creo que a corto plazo todo lo sucedido podrá ser positivo en algún sentido pero en el futuro debemos potenciar de nuevo una liga que necesita tener a las mejores jugadoras en ella".** Personalmente Miguel Méndez sí recupera ciertas sensaciones del pasado cuando entrenaba al Celta y peleaba por los títulos. **"Siempre he sentido ilusión máxima en todos los proyectos en los que he estado pero reconozco que me ilusiona volver a pelear los títulos. En España debemos competir por lo máximo y sabemos que junto a Perfumerías deberemos asumir este papel. Por una u otra razón en los últimos años Rivas no ha podido estar en lo más alto en la competición nacional y por el contrario sí ha sido capaz de lograrlo en Europa. Intentaremos conseguirlo este año".**

EL PABELLÓN

CERRO DEL TELÉGRAFO

Dirección:
Avda de los Almendros s/n
Aforo: 1.000
Media Espectadores 10/11:
900
Hora y día de juego
Sábado 19:00 h.

HISTÓRICOS

PARTIDOS:

Jelena Dubljevic	118
Clara Bermejo	100
Anna Cruz	89

PUNTOS:

Jelena Dubljevic	1276
Anna Cruz	997
Cathy Joens	896

REBOTES:

Jelena Dubljevic	558
Petra Ujhelyi	432
Rankica Serenac	375

EL PRESIDENTE

JOSÉ LUIS PÉREZ

EL CALENDARIO

1	C	Tintos de Toro	F	14
2	F	Perf. Avenida	C	15
3	C	Uni Girona	F	16
4	F	Cadi ICG	C	17
5	C	UNB Obenasa	F	18
6	F	Jopisa Burgos	C	19
7	C	CB Conquero	F	20
8	F	Gran Canaria	C	21
9	C	CB Bembibre	F	22
10		DESCANSA		23
11	C	Hondarribia	F	24

LA TRAYECTORIA

Temp	01/02	02/03	03/04	04/05	05/06	06/07	07/08	08/09	09/10	10/11	11/12
Liga	LF2	LF2	LF	LF2	LF2	LF	LF	LF	LF	LF	LF
Pto	4º	2º ↑	14º ↓	3º	4º ↑	9º	5º	3º	3º	4º	4º

MENINA 2012/13

6 KATA HONTI

BASE

Sopron (Hungría)
24/08/1987

Trayectoria

04-11 Euroleasing Sopron (HUN) / 11-12 Ros Casares (LF)

Estadística 11/12

PJ	MIN	PTS	REB	ASIS	VAL
31	16.3	4.3	1.5	2.6	5.1

7 CLARA BERMEJO

BASE

Madrid
13/02/1981

Trayectoria

00-04 Extrugasa (LF) / 04-05 Mann Filter (LF) / 05-08 Perfumerías (LF) / 08-12 Rivas (LF)

Estadística 11/12

PJ	MIN	PTS	REB	ASIS	VAL
14	27.2	3.3	3.9	2.6	6.6

9 QUERALT CASAS

ESCOLTA

Bescanó (Girona)
18/11/1992

Trayectoria

08-10 Segle XXI (LF2) / 10-12 Mann Filter (LF)

Estadística 11/12

PJ	MIN	PTS	REB	ASIS	VAL
26	27.5	9.5	3.4	1.5	7.6

15 ANNA CRUZ

ESCOLTA

Barcelona
27/10/1986

Trayectoria

02-05 Universitari (LF) / 05-08 Arranz Jopisa (LF) / 08-09 Olesa (LF) / 09-12 Rivas (LF)

Estadística 11/12

PJ	MIN	PTS	REB	ASIS	VAL
30	31.2	11.4	5.6	2.5	14.5

8 SASHA KURASOVA

ALERO

Berdjansk (Ucrania)
04/04/1986

Trayectoria

04-05 Kokachka-Zalk (UCR) / 05-08 Sopron (HUN) / 08-09 CSKA Moscow (RUS) / 09-10 P. Avenida (LF) / 10-12 Sopron (HUN)

Estadística 11/12

PJ	MIN	PTS	REB	ASIS	VAL
28	-	12.1	5.5	1.3	-

11 VEGA GIMENO

ALERO

Valencia
08/01/1991

Trayectoria

Cat.Inf.: El Pilar y Siglo XXI / 08-09 Siglo XXI (LF2) / 09-10 Robert Morris (NCAA) 10-12 Rivas (LF)

Estadística 11/12

PJ	MIN	PTS	REB	ASIS	VAL
29	15.3	4.9	1.9	0.7	3.4

5 JAKLIN ZLATANOVA

A-PÍVOT

Sofia (Bulgaria)
25/09/1988

Trayectoria

04-08 Tarbes (Francia) / 08-09 Extrugasa (LF) / 09-10 Gran Canaria (LF) / 10-12 Mann Filter (LF)

Estadística 11/12

PJ	MIN	PTS	REB	ASIS	VAL
25	31.1	9.2	5.5	2.1	8.9

10 LAURA NICHOLLS

PÍVOT

Santander
26/02/1989

Trayectoria

Cat.Inf.: Amide y Siglo XXI / 04-07 Siglo XXI (LF2) / 07-09 Celta (LF) / 09-10 Hondarribia (LF) / 10-12 Rivas (LF)

Estadística 11/12

PJ	MIN	PTS	REB	ASIS	VAL
29	23.0	7.0	7.3	0.8	10.6

12 ZIOMARA MORRISON

PÍVOT

Santiago de Chile (Chile)
15/02/1989

Trayectoria

05-08 Banco di Sicilia Ribera (ITA) / 09-10 Aros León (LF2) / 10-12 Jopisa Burgos (LF2 y LF)

Estadística 11/12

PJ	MIN	PTS	REB	ASIS	VAL
26	32.0	14.3	10.6	0.5	18.7

13 ANEIKA HENRY

PÍVOT

(Jamaica)
13/02/1985

Trayectoria

07-09 Florida (NCAA) / 09-10 Gran Canaria (LF) / 10-11 Mann Filter (LF) / 11-12 Lotos Gdynia

Estadística 11/12

PJ	MIN	PTS	REB	ASIS	VAL
37	-	12.9	7.6	1.1	-

Club: CB Islas Canarias
Dirección: C/ Manuel Falla s/n
35013 Las Palmas de Gran Canaria
Teléfono: 928 420 969
Página web: www.cbislascanarias.com
Mail: info@cbislascanarias.com
Facebook: Baloncesto Islas Canarias
Twitter: -

Gran Canaria 2014

LA PLANTILLA

Nº	Jugador	Edad	Alt	Pto
5	Zenaida PÉREZ	17	1.86	Piv
8	Rebeca NAVARRO	17	1.82	Ale
9	Leticia ROMERO	17	1.76	Base
10	Yurena DÍAZ	19	1.76	Base
11	Ariadna VORONINA	18	1.75	Ale
12	Conchi MONGOMO	17	1.80	Ale
13	Binete NDOYE	19	1.96	Piv
14	Vanesa BLÉ	21	1.90	Piv
15	Astou N'DOUR	18	1.95	Piv
16	Blanca TINEO	17	1.74	Esc
21	Elina DILLONE	27	1.85	Esc

EL ENTRENADOR

MAIKEL LÓPEZ

17/04/1972

Trayectoria

99-09: CB Islas Canarias (Ayudante y Entrenador) / 09-10 Torpan Pojat Helsinki (FIN) / 10-12 CB Islas Canarias (Ayudante y Entrenador)

Ayudante Domingo Díaz
Médico: Miguel Martell
Delegado: Begoña Santana

LA OPINIÓN DEL TÉCNICO

"Será un año difícil y diferente", afirma Maikel López, entrenador del equipo esta temporada y tras vivir experiencia en el baloncesto masculino extranjero. Un reto apasionante para este entrenador que se pone al frente de uno de los clásicos de nuestro baloncesto femenino. **"Veremos cuál será el resultado de la necesidad de acelerar los procesos formativos de las jugadoras. De tener que apostar por chicas muy jóvenes que, antes de finalizar su formación, ya tendrán que asumir responsabilidades en la máxima categoría. Puede ser interesante pero habrá que esperar cuatro o cinco años para comprobar si esta precipitación en los roles es positiva o no".**

Habla Maikel desde el orgullo de pertencer a un club cuyo primer equipo se convierte año tras año **"en el escaparate de todas las niñas que juegan al baloncesto en Canarias y que sueñan con jugar algún día en la Liga Femenina. Un club de cantera que mantiene un proyecto estable desde hace muchos años y no para de sacar nuevas jugadores a la élite".**

Centrando en la liga el técnico canario no duda en que los favoritos serán Perfumerías y Rivas y tras ellos habrá un grupo de tres o cuatro equipos de un nivel más alto que el resto. **"Hay diferencias importantes pero una vez en la competición los más modestos trataremos de equilibrarlas".**

EL PABELLÓN

PABELLÓN LA PATERNA

Dirección:
C/ Manuel de Falla s/n
Aforo: 800
Media Espectadores 11/12:
600
Hora y día de juego
Sábado 19:00 h. (hora canaria)

HISTÓRICOS

PARTIDOS:
Eva Montesdeoca 300
Elena Alamo 258
Rosi Sánchez 220

PUNTOS:
Rosi Sánchez 3238
Lourdes Peláez 2165
Elena Álamo 1416

REBOTES:
Eva Montesdeoca 1237
Rosi Sánchez 844
Lourdes Peláez 778

Datos desde la denominación de Liga Femenina (temporada 95/96)

EL PRESIDENTE

ANTONIO LORENZO

EL CALENDARIO

1	C	Cadi ICG	F	12
2	F	UNB Obenas	C	13
3	C	Jopisa Burgos	F	14
4	F	CB Conquero	C	15
5	F	Hondarribia	C	16
6	C	CB Bembibre	F	17
7		DESCANSA		18
8	C	Rivas Ecopolis	F	19
9	F	Tintos de Toro	C	20
10	C	Perf. Avenida	F	21
11	F	Uni Girona	C	22

LA TRAYECTORIA

Temp	01/02	02/03	03/04	04/05	05/06	06/07	07/08	08/09	09/10	10/11	11/12
Liga	LF	LF	LF	LF	LF	LF	LF	LF	LF	LF	LF
Pto	5º	4º	9º	6º	7º	8º	10º	11º	8º	9º	6º

MENINA 2012/13

9 LETICIA ROMERO

BASE

Las Palmas G.C.
28/05/1995

Trayectoria

Cat. Inferiores: Gran Canaria / 10-12 Gran Canaria (LF)

* JUGADORA VINCULADA

Estadística 11/12

PJ	MIN	PTS	REB	ASIS	VAL
25	31.0	7.0	3.1	2.3	8.6

10 YURENA DÍAZ

BASE

Las Palmas G.C.
24/02/1993

Trayectoria

Cat. Inferiores: Gran Canaria / 10-12 Gran Canaria (LF)

Estadística 11/12

PJ	MIN	PTS	REB	ASIS	VAL
4	25.6	6.8	2.5	2.3	6.0

16 BLANCA TINEO

ESCOLTA

Las Palmas G.C.
22/05/1994

Trayectoria

Cat. Inferiores: Gran Canaria y Uni-Cajacanarias / 11-12 Aguere (LF2)

* JUGADORA VINCULADA

Estadística 11/12

PJ	MIN	PTS	REB	ASIS	VAL
11	33.5	14.5	2.9	1.3	9.1

21 ELINA DILLONE

ESCOLTA

Riga (Letonia)
15/02/85

Trayectoria

04-07 Avantis-Turiba Riga (LET) / 10-11 SK Cesis (LET) y Olesa Espanyol (LF) / 11-13 Gran Canaria (LF)

Estadística 11/12

PJ	MIN	PTS	REB	ASIS	VAL
10	21.4	4.6	2.6	0.5	4.5

8 REBECA NAVARRO

ALERO

Ourense
06/08/1995

Trayectoria

Cat. Inferiores: Carmelitas Vedruna, Celta, Stadium Casablanca y Perf. Avenida. / 10-11 Perfumerías Avenida (LF)

* JUGADORA VINCULADA

Estadística 11/12

PJ	MIN	PTS	REB	ASIS	VAL
4	2.5	2.1	-	-	-

11 ARIADNA VORONINA

ALERO

Moscú (Rusia)
30/08/1995

Trayectoria

Cat. Inferiores: Sports Training Center "Izmailovo"

* JUGADORA VINCULADA

Estadística 11/12

PJ	MIN	PTS	REB	ASIS	VAL
-	-	-	-	-	-

12 CONCHI MONGOMO

ALERO

Louga (Senegal)
18/12/1993

Trayectoria

Cat. Inferiores: Gran Canaria / 11-12 Gran Canaria (LF)

* JUGADORA VINCULADA

Estadística 11/12

PJ	MIN	PTS	REB	ASIS	VAL
11	4.4	0.7	0.4	-	-

5 ZENAIDA PÉREZ

PÍVOT

Las Palmas G.C.
30/04/1995

Trayectoria

Cat. Inferiores: Gran Canaria / 11-12 Gran Canaria (LF)

* JUGADORA VINCULADA

Estadística 11/12

PJ	MIN	PTS	REB	ASIS	VAL
5	2.5	0.8	0.8	0.0	1.2

13 BINETE NDOYE

PÍVOT

Dakar (Senegal)
18/12/1993

Trayectoria

Cat. Inferiores: Gran Canaria / 11-12 Gran Canaria (LF)

Estadística 11/12

PJ	MIN	PTS	REB	ASIS	VAL
13	8.4	1.5	1.9	0.3	2.2

14 VANESSA BLÉ

PÍVOT

Abidjan (Costa de Marfil)
12/08/1991

Trayectoria

Cat.Inf.: Gran Canaria / 08-09 Gran Canaria (LF) / 09-10 Ibiza (LF) / 10-11 Cadi La Seu (LF) / 11-12 Gran Canaria (LF)

Estadística 11/12

PJ	MIN	PTS	REB	ASIS	VAL
26	36.1	8.9	10.7	1.5	15.2

15 ASTOU N'DOUR

PÍVOT

Dakar (Senegal)
22/08/1994

Trayectoria

Cat. Inferiores: Gran Canaria / 11-12 Gran Canaria (LF)

Estadística 11/12

PJ	MIN	PTS	REB	ASIS	VAL
23	24.6	9.7	7.0	0.2	10.7

LIGA FEMENINA

Club: AE Sedis Basquet
Dirección: C/ José de Zulueta, 3. La Seu D´Urgell
Teléfono: 973 352072
Página web: www.sedisbasquet.com
Mail: antoniferraz@sedisbasquet.com

Cadi ICG Software

LA PLANTILLA

Nº	Jugador	Edad	Alt	Pto
4	Jazz COVINGTON	27	1.87	Pív
5	Sabine NIEDOLA	21	1.85	A-P
6	Katerina BARTONOVA	22	1.74	Bas
7	Georgina BAHI	23	1.90	Pív
8	Marles BALART	18	1.84	A-P
9	Marina DELGADO	20	1.72	Bas
10	Cris GARCÍA	28	1.83	Ale
11	Marlou DE KLEIJN	20	1.83	Ale
12	Astou TRAORE	31	1.83	A-P
13	Tania PÉREZ	20	1.83	Esc
14	Andrea ORAVCOVA	24	1.78	Bas
20	Aja PARHAM	28	1.83	Esc

EL ENTRENADOR

ANDREU BOU

24/12/1982

Trayectoria

06-12 Cadi La Seu (LF2 y LF)

Ayudante Jordi Zamora
Prep. Físico: Iria Pérez
Médico: Manuel Herce
Médico: Santi Sirvent
Delegado: Xavi Calm

LA OPINION DEL TECNICO

Tras los "trasatlánticos" Perfumerías y Rivas dos equipos catalanes, Girona y La Seu aparecen en las quinielas como los candidatos a estar en el cuarteto estelar de la Liga. **"Estoy de acuerdo al cien por cien con que Perfumerías y Rivas están un escalón por encima. También comparto que Girona es claro candidato a ser terceros pero a partir de ahí hay que ver como queda la confección de plantillas como Navarra, Canarias u Hondarribia para definir posiciones. Pero acepto que se nos sitúe en un lugar en donde realmente aspiramos a estar".**

La situación general del baloncesto femenino puede observarse desde el pesimismo o desde una visión positiva. Andreu Bou lo tiene muy claro: **"Quien quiera verlo desde la tristeza que lo haga pero en mi caso creo que estamos ante el gran momento del baloncesto femenino. Se acumulan las mejores jugadoras entre once equipos y hay tantas jóvenes que apuntan alto que la situación actual se convierte en una enorme oportunidad de potenciar aún más el nivel de nuestro baloncesto".**

Y por último, objetivo de La Seu en una temporada en la que se le mirará atentamente. **"Nuestra ilusión es estar en la Copa de la Reina a la que llegan los cuatro primeros. Y estar en los Playoff por lo que deberemos quedar entre los seis mejores. Todo ello partiendo del máximo respeto a todos los equipos pero aceptando nuestra exigencia en el presente. La ilusión de La Seu es competir al máximo esta temporada y seguir creando un proyecto a medio y largo plazo que se consolide y aproveche la juventud de nuestras jugadoras".**

EL PABELLON

PALAU D´ESPORTS

Dirección:
Cami Ral de Cerdanya, 17
Aforo: 800
Media Espectadores 11/12: 500
Hora y día de juego
Sábado 19:45 h.

HISTORICOS

PARTIDOS:

Rosa Pérez	84
Laura Antoja	79
Laura Navarro	78

PUNTOS:

Laura Antoja	997
Dale Hodges	940
Silvia Morales	913

REBOTES:

Dale Hodges	586
Shala Crawford	364
Laura Camps	330

EL PRESIDENTE

ANTONIO FERRAZ

EL CALENDARIO

Jor	Casa /Fuera	Rival	Cas/Fuera	Jor
1	F	Gran Canaria	C	12
2	C	Bembibre	F	13
3		DESCANSA		14
4	C	Rivas Ecópolis	F	15
5	F	Tintos de Toro	C	16
6	C	Perf.Avenida	F	17
7	F	Spar Unigirona	C	18
8	C	Hondarribia	F	19
9	C	UNB Obenasa	F	20
10	F	Jopisa Burgos	C	21
11	C	Conquero	F	22

LA TRAYECTORIA

Temp	01/02	02/03	03/04	04/05	05/06	06/07	07/08	08/09	09/10	10/11	11/12
Liga	LF	LF	LF	LF2	LF	LF2	LF	LF	LF	LF	LF
Pto	8º	9º	13º ▼	2º ▲	13º ▼	1º ▲	9º	10º	10º	12º	7º

MENINA 2012/13

6 KATERINA BARTONOVA

BASE

Pardubice (R.Checa)
17/01/1990

Trayectoria

05-08 Hradec Kralove (R.CHECA) / 08-12 USK Praha (R.CHECA) / 11-12 VS Praha (R.CHECA)

Estadística 11/12

PJ	MIN	PTS	REB	ASIS	VAL
28	-	10.6	4.5	4.0	-

9 MARINA DELGADO

BASE

Palma de Mallorca
09/04/1992

Trayectoria

Cat.Inf.: CD Jovent y CTEIB / 08-09 CD Jovent (LF2) / 10-12 Celta (LF)

Estadística 11/12

PJ	MIN	PTS	REB	ASIS	VAL
23	21.1	5.9	2.0	1.2	4.0

14 ANDREA ORAVCOVA

BASE

B.Bystrica (Eslovaquía)
04/12/1987

Trayectoria

04-07 Ruzomberok (ESLOVAQUÍA) / 07-08 Bystrica (ESLOVAQUIA) / 08-10 Nitra (ESLOVAQUÍA) / 10-11 Poprad (ESLOVAQUÍA) /

* JUGADORA VINCULADA

Estadística 11/12

PJ	MIN	PTS	REB	ASIS	VAL
-	-	-	-	-	-

13 TANIA PÉREZ

ESCOLTA

S.Coloma (Barcelona)
03/11/1991

Trayectoria

Cat.Inf.: Gramenet y Sarria / 10-11 Sarria (LF2) / 11-12 Cadi La Seu (LF)

* JUGADORA VINCULADA

Estadística 11/12

PJ	MIN	PTS	REB	ASIS	VAL
5	10.1	0.2	0.0	0.0	-2.0

20 AJA PARHAM

ESCOLTA

Rota (Cádiz)
17/02/1984

Trayectoria

04-07 Boston College (NCAA) / 07-08 Saarlouis (Alemania) / 08-09 Coimbra (Portugal) / 09-10 Landes (Francia) / 10-12 Caja Rural (LF2 y LF)

Estadística 11/12

PJ	MIN	PTS	REB	ASIS	VAL
25	29.5	10.8	4.0	2.4	9.5

10 CRISTINA GARCÍA

ALERO

Barcelona
10/06/1984

Trayectoria

00-02 Siglo XXI (LF2) / 02-03 Cadi La Seu (LF) / 03-04 Puig D´En Valls (LF) / 04-06 Universitari (LF) / 06-10 Sant Adriá (LF2) /10-11 Stadium (LF2) / 11-12 Cadi La Seu (LF)

Estadística 11/12

PJ	MIN	PTS	REB	ASIS	VAL
27	29.3	9.4	3.1	1.6	6.7

11 MARLOU DE KLEIJN

ALERO

Tiburg (Holanda)
29/04/1992

Trayectoria

10-12 CTO Amsterdam (HOLANDA) / 11-12 Ibiza (LF)

Estadística 11/12

PJ	MIN	PTS	REB	ASIS	VAL
15	32.4	9.9	4.1	0.8	6.9

5 SABINE NIEDOLA

A-PÍVOT

Liepaja (Letonia)
29/04/1991

Trayectoria

05-10 Liepajas (Letonia) / 10-11 Nantes (FRANCIA) / 11-12 Liepajas y TTT Riga (Letonia) y Caja Rural (LF)

Estadística 11/12 LF

PJ	MIN	PTS	REB	ASIS	VAL
9	14.0	4.9	4.0	0.8	5.9

8 MARLES BALART

A-PÍVOT

Badalona (Barcelona)
16/03/1994

Trayectoria

Cat.Inf. AE Minguella y CBF Sarriá / 10-11 Sarriá (LF2) / 11-12 Ros Casares (LF)

Estadística 11/12

PJ	MIN	PTS	REB	ASIS	VAL
3	3.5	0.0	1.7	0.7	2.0

12 ASTOU TRAORE

A-PÍVOT

Mbour (Senegal)
30/04/1981

Trayectoria

04-05 Châteauroux (FRA) / 05-06 Rivas (LF2) / 06-07 Charleville (FRA) / 07-08 Sóller (LF2) / 08-10 Girona (LF2 y LF) / 10-11 Cadi La Seu (LF) / 11-12 Sóller (LF)

Estadística 11/12

PJ	MIN	PTS	REB	ASIS	VAL
25	33.1	16.7	6.9	1.5	15.8

7 GEORGINA BAHÍ

PÍVOT

Girona
01/06/1989

Trayectoria

Cat.Inf.: GEIEG y Siglo XXI / 05-07 Siglo XXI (LF2) / 07-09 Femeni Sant Adriá (LF2) / 09-12 Girona (LF)

Estadística 11/12

PJ	MIN	PTS	REB	ASIS	VAL
29	12.4	3.3	1.6	0.1	2.0

4 JAZZ COVINGTON

PÍVOT

Georgia (EE.UU)
13/04/1985

Trayectoria

05-07 Louisville (NCAA) / 07-08 Elfic Fribourg (Suiza) / 08-09 Hameenmaa (Finlandia) / 09-10 Cadi La Seu (LF) / 10-11 Union Saint-Amand (Francia) / 11-12 Mann Filter (LF)

Estadística 11/12

PJ	MIN	PTS	REB	ASIS	VAL
25	25.6	10.4	6.1	0.9	10.4

Club: CB Ciudad de Burgos
Dirección: Polideportivo Lavaderos
C/Lavaderos s/n Burgos
Teléfono: 947475490
Página web: www.ciudaddeburgos.net
Mail: clubbaloncesto@ciudaddeburgos.net

Ciudad de Burgos

LA PLANTILLA

Nº	Jugador	Edad	Alt	Pto
4	Ángela ALONSO	17	1.65	Bas
6	Amaya GASTAMINZA	21	1.89	Ale
7	Regina GÓMEZ	30	1.73	Esc
8	Aitana CUEVAS	26	1.87	Pív
9	Alicia ELVIRA	16	1.75	Esc
10	Rachel ALLISON	25	1.85	A-P
12	Itziar LLOBET	19	1.81	Ale
13	Blanca MARCOS	26	1.76	Esc
14	Anna GÓMEZ	26	1.78	Bas
15	Laura GIL	20	1.91	Pív
16	Berta CHUMILLAS	22	1.73	Bas

EL ENTRENADOR

MIGUEL ÁNGEL ORTEGA

31/05/1962

Trayectoria

85-92 OAR Ferrol (ACB) / 92-99 Cortegada (1ºDiv. y Div.Honor) / 99-06 Celso Míguez (EBA y LEB2) / 06-08 Vigo (LEB2 y BRONCE) / 08-11 Ibiza (LF)

Ayudante Chema Susilla
Fisio: Fernando de la Varga
Médico: Marisol Santos
Delegado: Javier Ruiz

LA OPINIÓN DEL TÉCNICO

"Proyecto" es la palabra clave en el mensaje de Miguel Ángel Ortega. **"Hasta ahora muchos clubes fichaban jugadoras para proyectos a corto plazo. Ahora más que comprar hay que construir esos proyectos y eso provoca que tenga que invertir tiempo en formación de jugadoras, en apuestas por chicas más jóvenes con el beneficio deportivo que ello conlleva y social por la mayor implicación de la gente con jugadoras locales".** Miguel Ángel Ortega analiza las razones del éxito del baloncesto femenino en España desde las selecciones de formación y los clubes de élite y la encuentra en la formación de los entrenadores de base. **"Hace muchos años que vivo el baloncesto en diferentes ciudades y me gusta conocer como trabajan en la base, en los colegios, en otros clubes. Siempre me ha llamado la atención el buen nivel de esos entrenadores desconocidos, la buena formación que tienen en relación especialmente a la de otros países. Quizás en el extranjero encontremos jugadores y jugadoras con más capacidad atlética pero aquí, en España, la formación que reciben en la base es mejor".** Ortega cree en el Método, en el Plan de Trabajo, en la Idea que toda organización debe seguir. **"No se puede funcionar por impulso y en España se trabaja en general con unos métodos que hacen que todo sea más ordenado. Debe haber alguien que marque una línea de trabajo y partir de ahí construir un proyecto".**

Jopisa Burgos, precisamente, ha realizado una clara apuesta por jugadores jóvenes y nacionales. **"Mantenemos una jugadora extranjeras y el resto son españolas siendo prácticamente todas muy jóvenes. Creo que es bueno para su formación, para el futuro del club y para la identificación de la afición con el equipo. Burgos vive con ilusión el baloncesto, tanto por el equipo Adecco Oro como con el femenino".**

EL PABELLÓN

PDVO. EL PLANTÍO

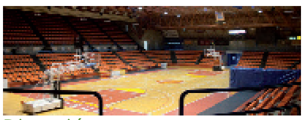

Dirección:
C/ El Plantío s/n
Aforo: 3.000
Media Espectadores 11/12:
650
Hora y día de juego
Viernes 20:30 h.

HISTÓRICOS

PARTIDOS:

María J. Alonso	142
Julia Germain	122
Marta Zurro	89

PUNTOS:

Marta Zurro	1189
María J. Alonso	1000
Nele Deyaert	864

REBOTES:

Marta Zurro	545
Enma Bezos	431
María J. Alonso	410

EL PRESIDENTE

EMILIO MARCOS

EL CALENDARIO

1	F	Hondarribia	C	12
2	C	CB Conquero	F	13
3	F	Gran Canaria	C	14
4	C	Bembibre	F	15
5		DESCANSA		16
6	C	Rivas Ecópolis	F	17
7	F	Tintos de Toro	C	18
8	C	Perf. Avenida	F	19
9	F	Uni Girona	C	20
10	C	Cadi ICG	F	21
11	F	UNB Obenasa	C	22

LA TRAYECTORIA

Temp	01/02	02/03	03/04	04/05	05/06	06/07	07/08	08/09	09/10	10/11	11/12
Liga	LF	LF	LF	LF	LF	LF	LF	LF2	LF2	LF2	LF
Pto	10º	7º	11º	10º	6º	3º	14º	3º	7º	2º	9º

MENINA 2012/13

4 ANGELA ALONSO

BASE

Burgos
31/08/1995

Trayectoria

Cat.Inf. C.B. Tierra Burgos

* JUGADORA VINCULADA

Estadística 11/12

PJ	MIN	PTS	REB	ASIS	VAL
-	-	-	-	-	-

14 ANNA GÓMEZ

BASE

Valencia
06/05/1986

Trayectoria

04-06 Valls (LF) / 06-08 San José (LF) / 08-09 Valls (LF) / 09-10 Cadi La Seu (LF) / 10-11 Univ. Ferrol (LF2) / 11-12 Celta (LF)

Estadística 11/12

PJ	MIN	PTS	REB	ASIS	VAL
22	30.8	7.5	3.6	2.8	6.2

16 BERTA CHUMILLAS

BASE

Castellón
29/06/1990

Trayectoria

Cat.Inf. Nou Basquet Femení Castelló y Ros Casares / 08-10 Conquero (LF2) / 10-11 Zamarat (LF2) / 11-12 ADBA y Aguere (LF2)

Estadística 11/12

PJ	MIN	PTS	REB	ASIS	VAL
25	34.9	15.2	7.1	2.2	16.4

7 REGINA GÓMEZ

ESCOLTA

Santiago de Compostela
18/10/1982

Trayectoria

99-02 Cortegada (LF2) / 02-04 Ensino (LF) / 04-06 Cortegada (LF y LF2) / 06-08 Ensino (LF y LF2) / 08-09 Ibiza (LF) / 09-12 Ensino (LF2)

Estadística 11/12

PJ	MIN	PTS	REB	ASIS	VAL
27	30.9	15.9	3.7	3.0	13.9

9 ALICIA ELVIRA

ESCOLTA

Burgos
15/06/1996

Trayectoria

Cat.Inf. C. San Pedro y San Felices, Ciudad de Burgos, CB Babieca y CB Tierra Burgos

* JUGADORA VINCULADA

Estadística 11/12

PJ	MIN	PTS	REB	ASIS	VAL
-	-	-	-	-	-

13 BLANCA MARCOS

ESCOLTA

Salamanca
12/05/1986

Trayectoria

Cat.Inf: Baloncesto Avenida / 04-08 Perfumerías Avenida (LF) / 08-11 Celta (LF) / 11-12 Mann Filter (LF)

Estadística 11/12

PJ	MIN	PTS	REB	ASIS	VAL
25	15.4	3.8	1.0	0.4	2.1

6 AMAYA GASTAMINZA

ALERO

Pamplona
27/02/1991

Trayectoria

Cat.Inf.: San Cernín y Siglo XXI / 08-09 Siglo XXI (LF2) / 09-10 Oregon State (NCAA) / 10-11 Perfumerías (LF) / 11-12 Hondarribia (LF)

Estadística 11/12

PJ	MIN	PTS	REB	ASIS	VAL
23	24.3	8.9	5.1	1.3	9.7

12 ITZIAR LLOBET

ALERO

Barcelona
20/03/1993

Trayectoria

08-11 Segle XXI (LF2) / 11-12 Kent State

Estadística 11/12

PJ	MIN	PTS	REB	ASIS	VAL
27	-	9.3	3.8	3.0	-

10 RACHEL ALLISON

A-PÍVOT

Arkansas (EE.UU)
30/03/1987

Trayectoria

05-09 Baylor (NCAA) / 10-11 Townsville (AUSTRALIA) / 11-12 Arxil (LF2) y Burgos (LF)

Estadística 11/12 LF

PJ	MIN	PTS	REB	ASIS	VAL
13	31.5	12.8	6.5	0.6	11.2

8 AITANA CUEVAS

PÍVOT

Madrid
03/07/1986

Trayectoria

05-07 Majadahonda (LF2) / 07-11 Caja Rural (LF2) / 11-12 ADBA y Cortegada (LF2)

Estadística 11/12

PJ	MIN	PTS	REB	ASIS	VAL
29	23.1	11.2	6.9	1.5	12.0

15 LAURA GIL

PÍVOT

Murcia
24/04/1992

Trayectoria

Cat.Inf.: Capuchinos Murcia / 06-10 Siglo XXI (LF2) / 10-11 Perfumerías (LF) / 11/12 Hondarribia (LF)

Estadística 11/12

PJ	MIN	PTS	REB	ASIS	VAL
26	23.0	5.3	4.7	0.7	4.7

Club: Club Deportivo Zamarat
Dirección: C/ Ángel Nieto s/n
49007 Zamora
Teléfono: 980 165 390
Página web: www.cdzamarat.es
Mail: cdzamarat@cdzamarat.es
Facebook: Zamarat
Twitter: @CDZamarat

Tintos de Toro Caja Rural

LA PLANTILLA

Nº	Jugador	Edad	Alt	Pto
4	Kim MESTDAGH	22	1.79	Esc
7	Olga CHATZINIKOLAOU	31	1.81	Ale
8	Mariona ORTIZ	20	1.81	Base
9	Andrea VILARÓ	19	1.82	Alero
10	Juana MOLINA	21	1.74	Base
11	Laura GIMENO	25	1.91	A-P
13	Azania STEWART	23	1.93	Piv
23	Dionne POUNDS	27	1.74	Esc
33	Amy DENSON	28	1.85	A-P
55	Taru TUUKKANEN	35	1.90	Piv

EL ENTRENADOR

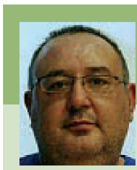

JUAN DE MENA

15/01/1969

Trayectoria

05-12 CD Zamarat Caja Rural (LF2 y LF)

Ayudante José de Mena
Fisio: Victoria Patterson
Médico: Agapito Sánchez

LA OPINIÓN DEL TÉCNICO

"Lo que empezó como un equipo de un colegio de monjas ahora se va estructurando en un club bien organizado. Sabemos que somos un equipo de transición de jugadoras porque por aquí pasan jóvenes que se promocionan y luego vuelan hacia otros destinos. Eso hace que pese a llevar creo que dieciocho años al frente del primer equipo no me queme demasiado como entrenador" afirma Juan de Mena

Juan de Mena analiza la situación actual del baloncesto femenino reconociendo este difícil paso por una travesía de grave dificultad económica pero apuntando, como tantos técnicos de la competición, en esa coyuntura como **"fuente de oportunidades para muchas jugadoras jóvenes quienes no sólo dispondrán de más minutos sino que deberán además ser importantes en su equipos"**. Piensa de Mena que esta temporada será la de **"las apuestas por encima de los valores seguros. No habrá tantos fichajes que puedan preverse como determinantes y los clubes, excepto los dos primeros, Perfumerías y Rivas, deberemos arriesgas en jugadoras menos reconocidas pero con capacidad potencial alto. El que acierte en esas contrataciones habrá dado un salto adelante importante"**.

Como el resto de entrenadores de la Liga Juan de Mena no duda en considerar favoritos indiscutibles a Perfumerías Avenida y Rivas pero, a diferencia de años atrás **"considero que, a un partido, no habrá nadie imbatible. El resto, Girona por encima, pelearemos en igualdad de condiciones por lo que podemos ver una liga igualada en general y con jugadoras destacadas"**.

EL PABELLÓN

MUN ÁNGEL NIETO

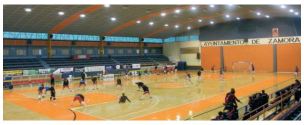

Dirección:
C/ Ángel Nieto s/n
49007 Zamora
Aforo: 2.00
Media Espectadores 10/11:
800
Hora y día de juego
Sábado 18:00 h.

HISTÓRICOS

PARTIDOS:

Mariona Ortiz	26
Taru Tuukkanen	26
Alba García	26

PUNTOS:

Tyrone Mosby	434
Aja Parham	271
Taru Tuukkanen	266

REBOTES:

Tyrone Mosby	197
Taru Tuukanen	155
Laura Gimeno	100

EL PRESIDENTE

CARLOS BAZ

EL CALENDARIO

1	F	Rivas Ecópolis	C	13
2	C	Hondarribia	F	14
3	C	Perf. Avenida	F	15
4	F	Uni Girona	C	16
5	C	Cadi ICG	F	17
6	F	UNB Obensas	C	18
7	C	Jopisa Burgos	F	19
8	F	CB Conquero	C	20
9	C	Gran Canaria	F	21
10	F	CB Bembibre	C	22
11		DESCANSA		23

LA TRAYECTORIA

Temp	01/02	02/03	03/04	04/05	05/06	06/07	07/08	08/09	09/10	10/11	11/12
Liga	1ª	1ª	1ª	1ª	LF2	LF2	LF2	LF2	LF2	LF2	LF
Pto	-	-	-	-	10º	4º	5º	7º	11º	1º	10º

MENINA 2012/13

8 MARIONA ORTIZ

Calella (Barcelona)
28/02/1992

BASE

Trayectoria

Cat. Inferiores: Calella y Mataró / 10-11 Girona (LF) / 11-12 Caja Rural (LF)

Estadística 11/12

PJ	MIN	PTS	REB	ASIS	VAL
26	22.3	9.5	4.0	4.0	11.5

10 JUANA MOLINA

Manzanares (C. Real)
11/03/1991

BASE

Trayectoria

Cat. Inferiores. Talavera, CABA / 08-10 Guadalajara (LF2) / 10-12 Space Tanit Eivissa (LF2)

Estadística 11/12

PJ	MIN	PTS	REB	ASIS	VAL
28	30.5	10.2	3.4	2.1	8.7

4 KIM MESTDAGH

Ieper (Bélgica)
12/03/1990

ESCOLTA

Trayectoria

08-12 Colorado State (NCAA)

Estadística 11/12

PJ	MIN	PTS	REB	ASIS	VAL
30	-	14.8	4.9	4.0	-

23 DIONNE POUNDS

Kotka (Finlandia)
05/11/1984

ESCOLTA

Trayectoria

05-07 Lamar (NCAA) / 07-09 Kotka (FIN) / 09-11 Honsu Jyvaskyla (FIN) / 11-12 Catz Lappeenranta (FIN)

Estadística 11/12

PJ	MIN	PTS	REB	ASIS	VAL
34	-	14.9	4.1	2.1	-

7 OLGA CHATZINIKOLAOU

Atenas (Grecia)
04/07/1981

ALERO

Trayectoria

04-05 Asteras Atenas (GRE) / 05-09 Ravenna Esperides (GRE) / 09-12 Athinaikos (GRE) /

Estadística 11/12

PJ	MIN	PTS	REB	ASIS	VAL
22	-	9.4	8.3	4.2	-

9 ANDREA VILARÓ

Barcelona
09/05/1993

ALERO

Trayectoria

Cat. Inferiores: Univesitari / 08-11 Segle XXI (LF2) / 11-12 Univ Florida (NCAA)

Estadística 11/12

PJ	MIN	PTS	REB	ASIS	VAL
27	-	2.6	1.4	-	-

11 LAURA GIMENO

Zaragoza
17/05/1987

A-PÍVOT

Trayectoria

03-05 Segle XXI (LF2) / 05-06 Mann Filter (LF) / 06-13 Caja Rural (LF2 y LF)

Estadística 11/12

PJ	MIN	PTS	REB	ASIS	VAL
24	21.4	4.8	4.2	1.1	3.3

33 AMY DENSON

Oregon (EE.UU.)
03/05/1984

A-PÍVOT

Trayectoria

05-06 Arizona (NCAA) / 06-07 Montaneras Morovis (PRC) 07-08 Energa Satarzunki (POL) / 08-09 Alexandria (RUM) / 09-10 Montaneras Morovis (PRC) / 10-12 Sydney Flames (AUS)

Estadística 11/12

PJ	MIN	PTS	REB	ASIS	VAL
22	-	16.4	8.3	2.0	-

13 AZANIA STEWART

Camden (Gran Bretaña)
13/03/1989

PÍVOT

Trayectoria

08-12 Florido (NCAA)

Estadística 11/12

PJ	MIN	PTS	REB	ASIS	VAL
33	-	6.3	5.5	1.1	-

55 TARU TUUKKANEN

Helsinki (Finlandia)
30/12/1977

PÍVOT

Trayectoria

99-01 Xavier (NCAA) / 01-02 Calais (Francia) / 02-03 Tenerife (LF) / 03-04 Perfumerias (LF) / 04-05 Mann Filter (LF) / 05-06 San José (LF) / 05-07 Extrugasa (LF) / 07-08 Gran Canaria (LF) / 08-09 Extrugasa (LF) 09-10 Vomero (ITA) / 10-11 Torpan (FIN) / 11-12 Caja Rural (LF)

Estadística 11/12

PJ	MIN	PTS	REB	ASIS	VAL
26	-	10.2	6.0	-	-

LIGA FEMENINA

Club: Txingudi Saskibaloia
Dirección: Foru Kalea s/n Bajo Hondarribia
Teléfono: 943643482
Página web: www.txingudisaskibaloia.com
Mail:club@txingudisaskibaloia.com

Hondarribia Irun

LA PLANTILLA

Nº	Jugador	Edad	Alt	Pto
4	Thania QUINTERO	30	1.78	Esc
5	Ana María SUÁREZ	25	1.70	Bas
6	Sonia BORGES	28	1.89	Piv
7	Sandrine NZEUKOU	23	1.73	A-P
8	Lyndsay HARRIS	22	1.82	Esc
9	Laura ARROYO	21	1.80	Ale
10	Mandisa STEVENSON	30	1.91	A-P
11	Lisa Ann CARCIC	25	1.85	Ale
12	Tatiana KESHLER	30	1.95	Piv
13	Sandra YGUERAVIDE	26	1.72	Bas

EL ENTRENADOR

ANNE PEÑA

19/03/1971

Trayectoria

04-12 Txingudi SB (Infantil, Cadete, Junior, 2ºDiv., 1ºDiv. y LF)

Ayudante Óscar Cea
Prep. Físico: Aitziber García
Delegado: Kuko Arruabarrena

LA OPINION DEL TECNICO

"A las dificultades económicas conocidas se unió un cambio en la presidencia del club y unos meses de verano muy difíciles construyendo el nuevo proyecto. La verdad es que pese a quedarme sin vacaciones me siento muy ilusionada ante la nueva etapa en mi vida". Entrenadora de baloncesto va mucho más allá del trabajo de la pista y Anne explica las mil y una actividades más allá de la pizarra en una nueva muestra de la importancia de ejercer esa función de entrenador siendo además dinamizador permanente del baloncesto. **"En el club somos pocos y por lo tanto todos debemos multiplicar funciones, no hay otra manera".**

Pero bajamos a la pista, a la realidad del juego, de la propuesta de un entrenador. Dejamos de lado temas económicos y organizativos y nos metemos en conversación de, exclusivamente baloncesto de entrenadores: **"esperamos afianzarnos en la competición intentando disfrutar más que sufrir. Propondremos un juego dinámico, en el que provoquemos diversión tanto en los que nos vean como en las que lo jueguen. Es una realidad que la liga no tendrá tan buenas jugadoras porque las nacionales de alto nivel buscan salidas profesionales en otros países y los clubes no pueden traer estrellas. Pero eso crea un espacio para nuestras jóvenes talentos que se repartirán en todos los equipos. El baloncesto siempre ha pasado por diferentes etapas, mejor y peores, y lo importante es tener ilusión estés en el momento en el que estés".**

EL PABELLON

PABELLÓN HONDARTZA

Dirección:
Foru Kalea s/n
Aforo: 1.500
Media Espectadores 11/12: 500
Hora y día de juego
Sábado 19:00h.

HISTORICOS

PARTIDOS:

Thania Quintero	228
Ana M. Suárez	132
Lourdes Peláez	126

PUNTOS:

Elena Tournikidou	1216
Lourdes Peláez	880
Amra Dapo	872

REBOTES:

Linda Page	658
Elena Tournikidou	497
Lourdes Peláez	414

EL PRESIDENTE

LEYRE ARANBURU

EL CALENDARIO

Jor	Casa /Fuera	Rival	Cas/Fuera	Jor
1	C	Jopisa Burgos	F	12
2	F	Tintos de Toro	C	13
3	C	Conquero	F	14
4	F	Perf. Avenida	C	15
5	C	Gran Canaria	F	16
6	F	SPAR Unigirona	C	17
7	C	Bembibre	F	18
8	F	CADI Icg	C	19
9		DdescansA		20
10	C	UNB Obenasa	F	21
11	F	Rivas Ecópolis	C	22

LA TRAYECTORIA

Temp	01/02	02/03	03/04	04/05	05/06	06/07	07/08	08/09	09/10	10/11	11/12
Liga	LF	LF2	LF	LF	LF	LF	LF	LF	LF	LF	LF
Pto	13º	1º	4º	4º	3º	5º	11º	8º	11º	8º	12º

MENINA 2012/13

5 ANA MARÍA SUÁREZ

BASE

Valencia
10/10/1987

Trayectoria

Cat.Inf.: Valencia y Ros Casares / 05-06 Mann Filter (LF) / 06-11 Hondarribia (LF) / 11-12 Sólller (LF)

Estadística 11/12

PJ	MIN	PTS	REB	ASIS	VAL
26	20.4	5.3	2.2	1.5	4.2

13 SANDRA YGUERAVIDE

BASE

Valencia
28/12/1984

Trayectoria

03-04 Soller (LF2) y Ros Casares (LF) / 04-05 Perfumerías (LF) / 05-06 Arranz Jopisa (LF) / 06-11 Estudiantes (LF y LF2) / 11-12 Hondarribia (LF)

Estadística 11/12

PJ	MIN	PTS	REB	ASIS	VAL
25	30.4	9.1	2.3	2.8	6.7

4 THANIA QUINTERO

ESCOLTA

Las Palmas (G.Canaria)
27/06/1980

Trayectoria

97-03 Islas Canarias (LF y LF2) / 03-12 Hondarribia (LF)

Estadística 11/12

PJ	MIN	PTS	REB	ASIS	VAL
26	30.7	7.6	2.0	1.7	5.3

8 LYNDSAY HARRIS

ESCOLTA

EE.UU.
31/08/1990

Trayectoria

08-12 Arkansas (NCAA)

Estadística 11/12

PJ	MIN	PTS	REB	ASIS	VAL
32	-	9.6	2.1	1.5	-

9 LAURA ARROYO

ALERO

San Sebastián
24/02/1991

Trayectoria

Cat. Inferiores: Bera Bera / 09-12 Universidad del País Vasco (LF2)

Estadística 11/12

PJ	MIN	PTS	REB	ASIS	VAL
32	25.6	10.6	3.3	0.9	8.8

11 LISA ANN CARCIC

ALERO

Croacia
11/11/1986

Trayectoria

05-09 Vilanova (NCAA) / 09-10 Lymassol (Chipre) y Leonas de Ponce (P.Rico) / 10-11 Keravan (Finlandia) y Keflavik (Islandia) / 11-12 Caja Rural (LF)

Estadística 11/12

PJ	MIN	PTS	REB	ASIS	VAL
11	25.0	7.7	4.5	1.0	6.8

7 SANDRINE NZEUKOU

A-PÍVOT

Yaounde (Camerún)
30/09/1989

Trayectoria

07-08 Texas (NCAA) / 08-12 UNLV (NCAA)

Estadística 11/12

PJ	MIN	PTS	REB	ASIS	VAL
32	-	8.3	6.2	0.7	-

10 MANDISA STEVENSON

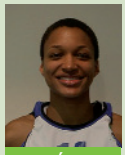

A-PÍVOT

Auburn (EE.UU.)
04/02/1982

Trayectoria

04-05 Raanana (Israel) / 05-06 Cavigal (Francia) / 2006 Phoenix Mercury (WNBA) / 06-07 Saint-Amand (Francia) / 07-08 Badajoz (LF) / 08-09 Extrugasa (LF) / 09-10 SK Cesis (Letonia) y Montpellier (Francia) / 10-11 Extrugasa (LF) / 10-12 Cadi La Seu (LF)

Estadística 11/12

PJ	MIN	PTS	REB	ASIS	VAL
29	24.0	7.5	4.5	1.9	7.5

6 SONIA BORGES

PÍVOT

Moita (Portugal)
25/01/1984

Trayectoria

04-05 Yaya María (LF) / 05-06 Santarem (PORTUGAL) / 06-08 Badajoz (LF2 y LF) / 08-10 Cadi La Seu (LF) / 10-11 Unigirona y Ros Casares (LF)

Estadística 11/12

PJ	MIN	PTS	REB	ASIS	VAL
-	-	-	-	-	-

12 TATIANA KESHLER

PÍVOT

Chile
31/12/1981

Trayectoria

03-04 Povo de Esgueria (Portugal) / 04-05 CPN Oporto (Portugal) / 05-11 Arxil (LF2) / 11-12 Hondarribia (LF)

Estadística 11/12

PJ	MIN	PTS	REB	ASIS	VAL
21	28.9	9.6	5.7	1.2	9.7

Club: Unión Navarra Basket
Dirección: Polideportivo Arrosadía. C/Tajonar s/n. Pamplona
Teléfono: 948 232 331
Página web: www.unbasket.net
Mail: unb@unbasket.net
Facebook: /unbasket
Twitter: @unbasket

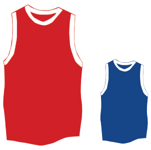

UNB Obenasa

LA PLANTILLA

Nº	Jugador	Edad	Alt	Pto
5	Laura HERRERA	23	1.87	Pív
6	Naiara DÍEZ	25	1.81	Esc
7	María REVUELTO	30	1.81	Ale
8	Sara GÓMEZ	26	1.72	Esc
9	Aikaterina SOTIRIOU	28	1.85	Ale
10	María ASURMENDI	26	1.67	Bas
11	Aija PUTNINA	24	1.91	A-P
12	Patricia ARGÜELLO	25	1.78	Esc
13	Raquel HERRERA	23	1.88	Pív

EL ENTRENADOR

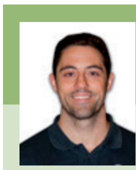

VÍCTOR LAPEÑA

12/03/1975

Trayectoria

00-04 S. Casablanca (EBA y LF2) / 04-05 Puig D´EnValls (LF) / 05-07 Extrugasa (LF2 y LF) / 07-09 Cadi La Seu (LF) / 09-12 Mann Filter (LF)

Ayudante Rubén Lorente
Fisio: Silvia garcía
Médico: Luis Guerrero
Delegado: Miguel Garrote

LA OPINIÓN DEL TÉCNICO

En el momento en que ha dado comienzo la Liga Femenina manda el baloncesto, las jugadoras, los entrenadores, los directivos impulsores de nuestro deporte, de los nuevos once proyectos. En el momento que el balón está ya en juego el baloncesto toma el mando y aunque existan problemas, lo más importante es la pista.

Hay dos proyectos que están por encima de los demás como son Salamanca y Rivas. Otros como Girona y La Seu que parecen estar cerca y el resto seremos los candidatos a dar alguna sorpresa. Pero sí, habrá más igualdad porque la mayoría de equipos se basarán en jugadoras españolas y las extranjeras que vengan no tendrán el nivel diferencial de otros años.

La coyuntura actual provoca que los clubes no puedan fichar tantas jugadoras extranjeras por lo que la nueva Liga Femenina será la de las jóvenes jugadoras españolas. Serán ellas las protagonistas y eso es una gran noticia para el baloncesto femenino más allá de otras consideraciones.

El jugador o jugadora joven necesita confianza pero una confianza mutua con el entrenador, no sólo unidireccional. Quiero decir que el entrenador debe dar oportunidades pero el jugador o jugadora debe ganarse esa confianza con esfuerzo, con horas extras, con demostración de querer mejorar, de querer trabajar.

EL PABELLÓN

PDVO. ARROSADÍA

Dirección:
C/ Tajonar s/n
Aforo: 2000
Media Espectadores 11/12:
900
Hora y día de juego
Sábado, 19:00h.

HISTÓRICOS

PARTIDOS:

Naiara Díez	50
María Asurmendi	50
Paula Palomares	26

PUNTOS:

Kaayla Chones	391
Jovana Rad	337
María Asurmendi	310

REBOTES:

Kaayla Chones	158
Jovana Rad	138
Melissa Dennet	114

EL PRESIDENTE

VICENTE SANTESTEBAN

EL CALENDARIO

Jor	Casa /Fuera	Rival	Cas/Fuera	Jor
1	F	Conquero	C	12
2	C	Gran Canaria	F	13
3	F	Bembibre	C	14
4		DESCANSA		15
5	F	Rivas Ecópolis	C	16
6	C	Tintos de Toro	F	17
7	F	Perf. Avenida	C	18
8	C	Spar Unigirona	F	19
9	F	Cadi ICG	C	20
10	F	Hondarribia	C	21
11	C	Jopisa Burgos	F	22

LA TRAYECTORIA

Temp	01/02	02/03	03/04	04/05	05/06	06/07	07/08	08/09	09/10	10/11	11/12
Liga	-	-	-	-	-	-	-	LF2	LF2	LF	LF
Pto	-	-	-	-	-	-	-	4º	1º	13º	13º

MENINA 2012/13

10 MARÍA ASURMENDI

BASE

Pamplona
04/04/1986

Trayectoria

Cat.Inf: Larraona / 05-06 Irlandesas (LF2) / 06-07 Arranz Jopisa (LF) / 07-09 Extrugasa (LF) / 09-12 Obenasa (LF2 y LF)

Estadística 11/12

PJ	MIN	PTS	REB	ASIS	VAL
24	25.3	6.5	2.2	2.0	4.7

6 NAIARA DÍEZ

ESCOLTA

Alsasua (Navarra)
29/01/1987

Trayectoria

Cat.Inf: PMD Alsasua y Ardoi / 05-09 Mann Filter (LF) / 09-12 Obenasa (LF2 y LF)

Estadística 11/12

PJ	MIN	PTS	REB	ASIS	VAL
26	20.5	4.4	2.2	0.6	3.5

8 SARA GÓMEZ

ESCOLTA

Vilagarcía de Arousa
01/08/1986

Trayectoria

Cat.Inf.: Cortegada / 04-09 Cortegada (LF y LF2) / 09-11 Celta (LF)

Estadística 11/12

PJ	MIN	PTS	REB	ASIS	VAL
26	31.1	6.3	2.8	1.9	3.7

12 PATRICIA ARGUELLO

ESCOLTA

Madrid
01/06/1987

Trayectoria

Cat.Inf.: Colegio San Agustín, CREF Hola! y Majadahonda / 05-06 Majadahonda (LF2) / 06-07 Estudiantes (LF) / 07-08 Rivas (LF) / 08-09 San José (LF) / 09-12 Gran Canaria (LF)

Estadística 11/12

PJ	MIN	PTS	REB	ASIS	VAL
25	26.6	9.7	2.5	1.5	7.1

7 MARÍA REVUELTO

ALERO

Zaragoza
27/01/1982

Trayectoria

Cat.Inf.: Cajalón Zaragoza y Siglo XXI / 00-01 Burgos (LF) / 01-02 Navarra (LF) / 02-06 Celta (LF) / 06-09 San José (LF) / 09-10 Hondarribia (LF) / 11-12 Mann Filter

Estadística 11/12

PJ	MIN	PTS	REB	ASIS	VAL
19	12.3	2.8	1.2	0.7	1.3

9 AIKATERINA SOTIRIOU

ALERO

Atenas (Grecia)
03/01/1984

Trayectoria

05-06 Akadimia (GRECIA) / 06-08 Aris Holargos (GRECIA) / 08-10 Esperides (GRECIA) / 10-12 Athinaikos (GRECIA) / 11-12 Mann Filter (LF)

Estadística 11/12 ESPANA

PJ	MIN	PTS	REB	ASIS	VAL
19	20.2	5.6	3.5	0.5	5.5

11 AIJA PUTNINA

A-PÍVOT

Lugar de Nacimiento
15/01/1988

Trayectoria

06-08 Colorado (NCAA) / 08-09 Olesa (LF) / 09-10 Mondeville (FRANCIA) / 10-11 Arras (FRANCIA) / 11-12 VICI Aistes (LITUANIA)

Estadística 11/12

PJ	MIN	PTS	REB	ASIS	VAL
32	-	10.0	6.4	-	-

5 LAURA HERRERA

PÍVOT

Santa Cruz de Tenerife
11/07/1989

Trayectoria

Cat.Inf.: Unelco, Uni Tenerife e Isla de Tenerife / 07-10 Estudiantes (LF y LF2) / 10-11 Rivas (LF) / 11-12 Burgos (LF)

Estadística 11/12

PJ	MIN	PTS	REB	ASIS	VAL
25	15.8	4.0	2.5	0.4	5.0

13 RAQUEL HERRERA

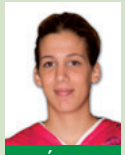

PÍVOT

Pamplona
23/07/1989

Trayectoria

07-10 Obenasa (LF2) / 10-12 UPV (LF2)

Estadística 11/12

PJ	MIN	PTS	REB	ASIS	VAL
32	18.5	3.9	3.5	0.8	3.6

Club: CB Conquero
Dirección: Plaza de la Autonomía s/n 21007 Huelva.
Teléfono: 959 232 247
Página web: http://www.cbconquero.es
Mail: club@cbconquero.es
Facebook: /ClubBaloncestoConquero
Twitter: @CBConquero

Toyota Recreativo Conquero

LA PLANTILLA

Nº	Jugador	Edad	Alt	Pto
4	Katie GEARLDS	28	1.85	A-P
5	Lucía PABLOS	27	1.72	Bas
6	Vicky VOLONAKI	35	1.72	Esc
7	Alba GARCÍA	21	1.75	Bas
8	Patricia CABRERA	21	1.72	Esc
9	Nerea RALUY	19	1.74	Esc
10	Joanna WALICH	31	1,84	A-P
11	Ana SINGER	22	1.88	A-P
12	Amina NJONKOU	24	1.85	Pív
14	Tanya BRORING	27	1.77	Ale
17	Itziar GERMÁN	26	1.84	Ale
18	Lidia MIRCHANDANI	36	1.70	Bas

EL ENTRENADOR

GABRIEL CARRASCO
29/09/1972

Trayectoria
08-12 CB Conquero (LF2)

Ayudante Hugo Pinto
Prep. Físico: Carlos Vallés
Fisio: José Luis Romero
Médico: Ignacio Vázquez
Delegado: José Antonio Gemio

LA OPINIÓN DEL TÉCNICO

El CB Conquero es un buen ejemplo de cómo hacer realidad los sueños y llevar al equipo a lo más alto desde la insistencia en un proyecto deportivo y económico perfectamente diseñado. **"Siempre hemos sido un club que ha trabajado la cantera, masculina y femenina. Siempre nos ha enorgullecido ofrecer la posibilidad de que las niñas y los niños de nuestra ciudad tuvieran en el CB Conquero un sitio donde poder practicar baloncesto. Ahora, además, tienen la posibilidad de soñar con poder llegar algún día a hacerlo al máximo nivel posible en España. Eso nos enorgullece"** comenta Gabi Carrasco.

Carrasco seguirá apostando por un tipo de baloncesto en el cree especialmente. **"La última temporada tanto en nuestros equipos masculinos como femeninos fuimos los que más uso hicimos de la línea de tres puntos y los que más acierto tuvimos. No disponemos de recursos económicos para fichar jugadoras referentes interiores por lo que debemos ir a buscar y formar jugadoras versátiles, capaces todas ellas de amenazar desde lejos, de cara y de espalda. Esa polivalencia es la que mantendremos esta temporada".**

Siente orgullo Carrasco de dirigir al **"máximo representante femenino andaluz en la máxima categoría española"** y hacerlo además en un momento complicado pero a la vez ilusionante. **"La totalidad de las jugadoras se la selección española junior jugarán esta temporada en la Liga Femenina y esa es una gran noticia para el baloncesto".** El CB Conquero aspira a "competir" sin marcarse objetivos previos. **"Nuestro objetivo es ir partido a partido y competir sin marcarnos otras metas. Así lo hicimos la pasada temporada y conseguimos el éxito. Así lo haremos esta también".**

EL PABELLÓN

PDVO. ANDRÉS ESTRADA

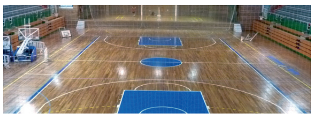

Dirección:
Avda. Pío XII s/n Huelva
Aforo: 2.800
Media Espectadores 11/12:
500
Hora y día de juego
Viernes 21:00 h.

HISTÓRICOS

PARTIDOS:

PUNTOS:

REBOTES:

Primera temporada en la competición

EL PRESIDENTE

MARÍA ROSA ESPADA

EL CALENDARIO

Jor	Casa /Fuera	Rival	Cas/Fuera	Jor
1	C	UNB Obenasa	F	12
2	F	Jopisa Burgos	C	13
3	F	Hondarribia	C	14
4	C	Gran Canaria	F	15
5	F	CB Bembibre	C	16
6		DESCANSA		17
7	F	Rivas Ecópolis	C	18
8	C	Tintos de Toro	F	19
9	F	Perf. Avenida	C	20
10	C	SPAR Unigirona	F	21
11	F	Cadi ICG	C	22

LA TRAYECTORIA

Temp	01/02	02/03	03/04	04/05	05/06	06/07	07/08	08/09	09/10	10/11	11/12
Liga	-	-	-	-	-	-	-	LF2	LF2	LF2	LF2
Pto	-	-	-	-	-	-	-	29º	28º	13º	1º

MENINA 2012/13

18 LIDIA MIRCHANDANI

BASE

Santa Cruz de Tenerife
28/07/1976

Trayectoria

96-99 Gran Canaria (LF) / 99-01 Universitari (LF) / 01-03 Ros Casares (LF) / 03-04 Puig D´En Valls (LF) / 06-07 Tenerife (LF2) / 07-08 Vinaros (LF2) / 08-09 Burgos y Canoe (LF2) y Gran Canaria)LF) / 09-10 Canarias (LF2) / 10-11 Pió XII (LF2) / 10-12 Conquero (LF2)

Estadística 11/12

PJ	MIN	PTS	REB	ASIS	VAL
32	30.5	10.6	3.3	3.6	13.4

7 ALBA GARCÍA

BASE

Madrid
07/11/1990

Trayectoria

Cat.Inf. Fuenlabrada / 07-08 San José (LF2) / 08-09 Pío XII (LF2) / 09-12 CD Zamarat (LF2 y LF)

Estadística 11/12

PJ	MIN	PTS	REB	ASIS	VAL
26	13.6	3.3	1.6	0.8	1.3

5 LUCÍA PABLOS

BASE

León
02/06/1985

Trayectoria

Cat.Inf. Colegio Leonés / 05-08 Northeastern (NCAA) / 08-09 Aros (LF2) / 09-12 Burgos (LF2 y LF)

Estadística 11/12

PJ	MIN	PTS	REB	ASIS	VAL
26	-	6.1	2.2	1.0	-

6 VICKY VOLONAKI

ESCOLTA

Sidney (Australia)
10/02/1977

Trayectoria

06-08 Asteras (GRECIA) / 08-10 Athinaikos (GRECIA) / 10-11 FEA Neas (Grecia) y Burgos (LF2) /11-12 Orion GDKO (LF2)

Estadística 11/12

PJ	MIN	PTS	REB	ASIS	VAL
21	24.3	9.4	3.1	1.3	9.2

8 PATRICIA CABRERA

ESCOLTA

Las Palmas
15/05/1991

Trayectoria

Cat.Inf. CB Islas Canarias / 09-11 Burgos (LF2) / 11-12 CB Conquero (LF2)

Estadística 11/12

PJ	MIN	PTS	REB	ASIS	VAL
32	16.6	8.6	0.8	0.6	5.3

9 NEREA RALUY

ESCOLTA

Huelva
06/01/1993

Trayectoria

Cat.Inf CB Conquero / 11-12 CB Conquero (LF2)

* JUGADORA VINCULADA

Estadística 11/12

PJ	MIN	PTS	REB	ASIS	VAL
15	2.5	0.1	0.3	0.1	0.2

17 ITZIAR GERMÁN

ALERO

Valencia
30/01/1986

Trayectoria

Cat.Inf. Ros Casares / 04-05 Ensino (LF) / 05-06 Porta XI (LF) / 06-07 Burgos (LF) / 07-08 Ensino (LF2) / 08-09 Badajoz (LF2) / 09-10 Pio XII (LF2) / 10-11 CB Conquero (LF2)

Estadística 11/12

PJ	MIN	PTS	REB	ASIS	VAL
32	31.5	12.4	6.5	3.3	16.5

14 TANYA BROERING

ALERO

Leiden (Holanda)
25/12/1984

Trayectoria

04-05 Lely Amsterdam (HOL) / 05-07 Lions Landslake (HOL) / 07-08 Ferrol (LF2) / 08-09 Ries (ALE) / 09-10 Cocunada Napoli (ITA) / 10-11 Limoges (FRA) / 11-12 Lekdetec (HOL) y Burgos (LF)

Estadística 11/12

PJ	MIN	PTS	REB	ASIS	VAL
13	-	7.5	2.6	1.5	-

10 JOANNA WALICH

A-PÍVOT

Polonia
27/10/1981

Trayectoria

04-09 AZS Poznan (POLONIA) / 09-10 Super-Pol (POLONIA) / 10-12 CCC Polkowice (POLONIA)

Estadística 11/12

PJ	MIN	PTS	REB	ASIS	VAL
33	-	6.1	3.4	-	-

4 KATIE GEARLDS

A-PÍVOT

Indiana (EE.UU)
28/11/1984

Trayectoria

05-07 Purdue (NCAA) / 07-09 Seattle (WNBA) / 07-08 Kosit 2013 (ESLOVENIA) y Athinaikos (GRECIA) / 09-10 FEA Neas (Grecia) / 11-12 Orion GDKO (LF2)

Estadística 11/12

PJ	MIN	PTS	REB	ASIS	VAL
27	38.0	17.2	5.1	1.9	16.4

11 ANA SINGER

A-PÍVOT

A Coruña
11/06/1990

Trayectoria

Cat.Inf. Santa María do Mar / 05-07 Segle XXI (LF2) / 08-12 CB Conquero (LF2)

Estadística 11/12

PJ	MIN	PTS	REB	ASIS	VAL
31	28.3	8.1	5.4	1.5	9.5

12 AMINA NJONKOU

PÍVOT

Camerún
06/04/1988

Trayectoria

06-09 Arizona (NCAA) / 09-10 Nyon (SUIZA) / 10-12 Strasbourg (FRANCIA)

Estadística 11/12

PJ	MIN	PTS	REB	ASIS	VAL
18	-	13.9	9.1	1.3	-

Club: C.Polideportivo Bembibre
Dirección: Plaza Mayor 1, Bembibre (León)
Teléfono: 667634178
Página web: www.cbbembibre.com
Mail: cbbembibre@hotmail.com

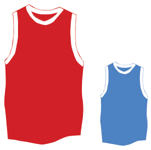

CB Bembibre PDM

LA PLANTILLA

Nº	Jugador	Edad	Alt	Pto
5	Rita MONTENEGRO	29	1.88	Piv
6	LaNedra BROWN	31	1.89	Piv
7	Marta TUDANCA	22	1.82	Ale
10	Beatriz SÁNCHEZ	22	1.90	Piv
11	Britanny MILLER	25	1.93	Piv
12	Cristina LÓPEZ	32	1.68	Bas
13	Elisabeth VIVAS	20	1.77	Esc
15	Verónica ALONSO	31	1.70	Bas
14	Alba GONZÁLEZ	16	1.66	Bas
16	Roso BUCH	20	1.76	Esc
17	Sandra CEREIJO	20	1.70	Esc

EL ENTRENADOR

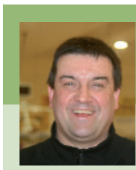

ANTONIO BARROS

07/03/1970

Trayectoria

94-96 Coruña (EBA) / 96-99 Ambroz (EBA) / 99-01 Calpe (EBA y LEB2) / 01-03 Badajoz (LEB2) / 03-05 Inelga (EBA) / 06-07 Celso Míguez (EBA) / 08-10 Univ. Ferrol (LF2) / 10-12 Bembibre (LF2)

Médico: Eliseo Castro
Delegado: Raquel Álvarez

LA OPINIÓN DEL TÉCNICO

Chiqui Barros, técnico ferrolano de amplia experiencia, convencido de la importancia de apostar por jugadores y jugadoras nacionales. **"Hay quien en estos momentos lo hace por necesidad pero creo que es importante hacerlo por convencimiento. Particularmente siempre he creído en la calidad de la jugadora española y en la importancia de que en un vestuario haya una inmensa mayoría de jugadoras que conozcan no sólo el idioma sino la cultura y la competición. Ya tuvimos esa filosofía en Liga Femenina 2 y la mantenemos esta temporada en Liga Femenina".**

Ilusión es una palabra que sale continuamente del discurso de Barrios y especialmente cuando se refiere a la localidad de El Bierzo. **"Desde el primer momento en que llegue, hace tres años, me sentí arropado por la gente. Somos la plaza más pequeña de la liga pero vamos a volcarnos con el nuevo proyecto. A nuestro favor tenemos la fuerza que nos da la ilusión, que es nuestro sello, de todos los que estamos en el equipo y alrededor de él y la continuidad de la plantilla".**

Apuesta el técnico del Bembibre por un baloncesto valiente, **"bien organizado defensivamente pero con la misma vocación por el baloncesto fluido que teníamos en LF2"**. Valora la oportunidad de jugadoras jóvenes y no tan jóvenes porque Barros es de los que piensa que **"la ilusión no está en el carnet de identidad"** y disfruta como todos de **"ese trabajo de base en clubes de todos los rincones, de entrenadores desconocidos formando jugadoras que luego rinden en las selecciones españolas de formación** de manera excelente gracias Método de trabajo de la FEB".

EL PABELLÓN

BEMBIBRE ARENA

Dirección:
Paraje La Devesa s/n
Aforo: 2.000
Media Espectadores 11/12:
400
Hora y día de juego
Sábado 18:15 h.

HISTÓRICOS

PARTIDOS:

PUNTOS:

REBOTES:

Primera temporada del equipo en Liga Femenina

EL PRESIDENTE

ALFONSO MÉNDEZ

EL CALENDARIO

Jor	Casa /Fuera	Rival	Cas/Fuera	Jor
1	C	SPAR Unigirona	F	12
2	F	CADI lcg	C	13
3	C	UNB Obenasa	F	14
4	F	Jopisa Burgos	C	15
5	C	Conquero	F	16
6	F	Gran Canaria	C	17
7	F	Hondarribia	C	18
8		DESCANSA		19
9	F	Rivas Ecópolis	C	20
10	C	Tintos de Toro	F	21
11	F	Perf. Avenida	C	22

LA TRAYECTORIA

Temp	01/02	02/03	03/04	04/05	05/06	06/07	07/08	08/09	09/10	10/11	11/12
Liga	1ªDIV	1ªDIV	1ªDIV	1ªDIV	1ªDIV	LF2	LF2	LF2	LF2	LF2	LF2
Pto	-	-	-	-	- ⮝	13º	8º	15º	13º	6º	2º ⮝

MENINA 2012/13

12 CRISTINA LÓPEZ

Menorca (Baleares)
12/10/1980

BASE

Trayectoria

03-07 Jovent (LF2) / 07-08 Vinarós (LF2) / 08-09 Uni Girona (LF2) / 09-10 Tanit Eivissa (LF2) / 10-12 Bembibre (LF2)

Estadística 11/12

PJ	MIN	PTS	REB	ASIS	VAL
29	27.5	9.4	3.6	3.1	9.3

15 VERÓNICA ALONSO

Premiá de Mar (Barcelona)
08/01/1981

BASE

Trayectoria

06-07 Femeni Sant Adriá (LF2) / 07-09 ADBA (LF2) / 09-10 Space Tanit Eivissa (LF2) / 10-11 Pio XII (LF2) / 11-12 Bembibre (LF2)

Estadística 11/12

PJ	MIN	PTS	REB	ASIS	VAL
29	29.7	8.3	2.2	1.8	7.7

14 ALBA GONZÁLEZ

Ponferrada
19/02/1996

BASE

Trayectoria

Cat. Inferiores: CB Bembibre / 11-12 CB Bembibre (LF2)

Estadística 11/12

PJ	MIN	PTS	REB	ASIS	VAL
12	1.5	0.8	-	0.1	0.3

13 ELISABETH VIVAS

Santa Cruz de Tenerife
13/08/1992

ESCOLTA

Trayectoria

Cat.Inf.: Hogar Escuelta y Uni-CajaCanarias / 08-12 Uni-CajaCanarias (LF2)

Estadística 11/12

PJ	MIN	PTS	REB	ASIS	VAL
26	32.7	11.3	3.9	2.4	9.5

16 ROSO BUCH

Mataró (Barcelona)
24/07/1992

ESCOLTA

Trayectoria

Cat.Inf.: UE Mataró / 09-11 Platges de Mataró (LF2) / 11-12 Femenino Cáceres

Estadística 11/12

PJ	MIN	PTS	REB	ASIS	VAL
30	31.0	11.2	3.2	2.8	8.3

4 SANDRA CEJEIRO

León
12/01/1992

ESCOLTA

Trayectoria

Cat. Inferiores: CB Bembibre / 11-12 CB Bembibre (LF2)

Estadística 11/12

PJ	MIN	PTS	REB	ASIS	VAL
12	2.3	0.3	0.4	0.1	0.1

7 MARTA TUDANCA

Vitoria
10/04/1990

ALERO

Trayectoria

05-07 Siglo XXI (LF2) / 08-11 Univ. Ferrol (LF2) / 11-12 Bembibre (LF2)

Estadística 11/12

PJ	MIN	PTS	REB	ASIS	VAL
30	23.2	7.5	4.2	1.0	7.7

10 BEATRIZ SÁNCHEZ

Rota (Cádiz)
20/12/1989

A-PÍVOT

Trayectoria

07-09 UniCajacanarias (LF2) / 09-10 ADBA (LF2) / 10-11 Univ Ferrol (LF2) / 11-12 Bembibre (LF2)

Estadística 11/12

PJ	MIN	PTS	REB	ASIS	VAL
30	22.9	5.5	5.2	0.6	6.5

5 RITA ESTHER MONTENEGRO

Las Palmas
26/11/1982

PÍVOT

Trayectoria

02-04 Cáceres (LF2) / 03-04 San José (LF2) / 04-06 Guadalajara (LF2) / 06-08 Canoe (LF2) / 08-12 Bembibre (LF2)

Estadística 11/12

PJ	MIN	PTS	REB	ASIS	VAL
30	26.6	11.7	6.9	2.0	13.5

6 LANEDRA BROWN

Nueva York
02/04/1981

PÍVOT

Trayectoria

04-05 Maccabi (ISRAEL) / 05-06 Etzella (LUXEMBURGO) / 06-07 Elizur (ISRAEL) / 07-08 Rhonnda (R.UNIDO) / 08-09 Kayseri (TURQUÍA) / 09-10 Cref HOLA! (LF2) / 10-11 Aguere (LF2) / 11-12 Bembibre (LF2)

Estadística 11/12

PJ	MIN	PTS	REB	ASIS	VAL
29	31.0	15.2	8.8	0.6	18.0

11 BRITANY MILLER

EE.UU.
10/08/1987

PÍVOT

Trayectoria

05-08 Florida ST. (NCAA) / 08-09 Brno (R.CHECA) / 2009 Detroit (WNBA) / 09-10 Mondeville (FRANCIA) y Univ.Ferrol (LF2) / 10-11 Novi Zagreb (CROACIA) / 11-12 COB Calais (FRANCIA)

Estadística 11/12

PJ	MIN	PTS	REB	ASIS	VAL
23	-	10.1	7.0	-	-

Historiales Liga Femenina

Desde su denominación como Liga Femenina (temporada 1996/97) seis clubes han conseguido el título de liga, y en seis ocasiones el campeón de la Liga Regular no pudo conseguir vencer en los playoffs. Un repaso por la historia de una competición que llega a su 50ª temporada.

1996/97

CLASIFICACIÓN FINAL
1 POOL GETAFE
2 UNIVERSITAT
3 R CANOE NC
4 SANDRA GRAN CANARIA
5 SALAMANCA HALCÓN V.
6 BANCO SIMEÓN
7 FONXESTA ENSINO
8 UNIV. DE OVIEDO
9 C.B.N.
10 ARGANDA
11 MEJILLÓN DE GALICIA
12 CEPSA TENERIFE

PLAYOFFS		
SEMIFINAL	POOL GETAFE	2
	GRAN CANARIA	0
FINAL	POOL GETAFE	2
	REAL CANOE	1
SEMIFINAL	UNIVERSITAT	0
	REAL CANOE	2

1997/98

CLASIFICACIÓN FINAL
1 POOL GETAFE
2 CELTA BANCO SIMEÓN
3 UNIVERSITARI BARNA.
4 SANDRA GRAN CANARIA
5 ALUMINIOS TIZONA
6 SALAMANCA HALCÓN V.
7 ENSINO
8 POPULAR B. GODELLA
9 UNIV. OVIEDO
10 CBN
11 T. ROMA'S CANOE
12 TRES CANTOS

PLAYOFFS		
SEMIFINAL	CELTA B.S.	2
	UNIVERSITARI	1
FINAL	POOL GETAFE	2
	CELTA B.S.	1
SEMIFINAL	POOL GETAFE	2
	GRAN CANARIA	0

1998/99

CLASIFICACIÓN FINAL
1 CELTAB.SIMEÓN (3)
2 SALAMANCA H V. (4)
3 ENSINO (1)
4 SANDRA GRAN CANARIA (2)
5 CANOE
6 POPULAR B. GODELLA
7 CAJASUR LINARES
8 UNIVERSIDAD OVIEDO
9 BARCELONA UNIVERSITARI
10 CORTEGADA GPO. 10
11 CIUDAD DE BURGOS
12 CBN
13 FEMENINO T. CANTOS
14 CANAL ISABEL II

PLAYOFFS		
SEMIFINAL	ENSINO	1
	HALCÓN VIAJES	2
FINAL	HALCÓN VIAJES	0
	CELTA B.S.	2
SEMIFINAL	GRAN CANARIA	1
	CELTA B.S	2

1999/2000

CLASIFICACIÓN FINAL
1 CELTAB.SIMEÓN (2)
2 SANDRA G. CANARIA (1)
3 ENSINO
4 POPULAR B. GODELLA
5 SALAMANCA HALCÓN V.
6 BARCELONA UNIVERSIT.
7 CANOE
8 CIUDAD DE BURGOS
9 CORTEGADA GRUPO 10
10 STA. ROSA DE LIMA
11 UNIVERSIDAD OVIEDO
12 CBN
13 FEMENINO T. CANTOS
14 ALCALÁ

PLAYOFFS		
SEMIFINAL	GRAN CANARIA	2
	B. GODELLA	0
FINAL	GRAN CANARIA	1
	CELTA B.S.	2
SEMIFINAL	CELTA B.S.	2
	ENSINO	0

MENINA 2012/13

2000/01

CLASIFICACIÓN FINAL
1 ROS CASARES
2 UNIVERSITAT BARCELONA
3 CELTA B. SIMEÓN
4 ENSINO
5 SANDRA G. CANARIA
6 SALAMANCA HALCÓN V.
7 CIUDAD DE BURGOS
8 CBN
9 CORTEGADA
10 BF HOSPITALET
11 ANDALUCÍA SÓLO HAY UNA
12 ZARAGOZA
13 STA. ROSA DE LIMA
14 VETUSTA OVIEDO

PLAYOFFS

CUARTOS DE FINAL

ROS CASARES	2	ENSINO	2
CBN	0	GRAN CANARIA	0

SEMIFINAL

ROS CASARES	2	
ENSINO	1	

FINAL

ROS CASARES	3	
UNIVERSITAT	2	

SEMIFINAL

UNIVERSITAT	2	
CELTA VIGO	0	

CUARTOS DE FINAL

UNIVERSITAT	2	CELTA VIGO	2
C. BURGOS	1	HALCÓN VIAJES	0

2001/02

CLASIFICACIÓN FINAL
1 ROS CASARES (2)
2 UNIVERSITAT BARCELONA (1)
3 CELTA BANCO SIMEÓN
4 FILTROS MANN ZARAGORA
5 CAJA RURAL CANARIAS
6 YAYA MARÍA BREOGÁN
7 HALCÓN VIAJES
8 CADÍ LA SEU D'URGELL
9 ANDALUCÍA-AIFOS
10 CIUDAD DE BURGOS
11 EXTRUGASA CARBALLO
12 CBN
13 MENDIBIL
14 UNIVERSIDAD OVIEDO

PLAYOFFS

CUARTOS DE FINAL

UNIVERSITAT	2	FILTROS MANN	2
CADI LA SEU	0	CB CANARIAS	1

SEMIFINAL

UNIVERSITAT	2	
FILTROS MANN	0	

FINAL

UNIVERSITAT	0	
ROS CASARES	3	

SEMIFINAL

ROS CASARES	2	
CELTA VIGO	1	

CUARTOS DE FINAL

ROS CASARES	2	CELTA VIGO	2
HALCÓN VIAJES	0	YAYA MARÍA	0

2002/03

CLASIFICACIÓN FINAL
1 U. BARCELONA (3)
2 ROS CASARES (1)
3 FILTROS MANN ZARAGOZA (2)
4 CAJA RURAL CANARIAS
5 P. D'EN VALLS STA. EULALIA
6 PERFUMERÍAS AVENIDA
7 CIUDAD DE BURGOS
8 CELTA BANCO SIMEÓN
9 CADÍ LA SEU D'URGELL
10 USP CEU-ESTUDIANTES
11 EXTRUGASA CARBALLO
12 YAYA MARÍA BREOGÁN
13 SYMEL TENERIFE
14 ANDALUCÍA-AIFOS

PLAYOFFS

CUARTOS DE FINAL

ROS CASARES	2	CB CANARIAS	2
CELTA VIGO	0	PUIG D VALLS	0

SEMIFINAL

ROS CASARES	2	
CB CANARIAS	0	

FINAL

ROS CASARES	2	
UB BARCELONA	3	

SEMIFINAL

FILTROS MANN	0	
UB BARCELONA	2	

CUARTOS DE FINAL

FILTROS MANN	2	UB BARCELONA	2
CDAD BURGOS	0	PERF AVENIDA	0

2003/04

CLASIFICACIÓN FINAL
1 ROS CASARES
2 UNIVERSITARI BARCELONA
3 YAYA MARÍA BREOGÁN
4 MENDIBIL (5)
5 CELTA BANCO SIMEÓN (4)
6 PERFUMERÍAS AVENIDA
7 USP CEU-ESTUDIANTES
8 MANN FILTER ZARAG.
9 CAJACANARIAS
10 EXTRAGUSA
11 ARRANZ ACINAS
12 P. VALLS STA. EULALIA
13 CADÍ LA SEU D'URGELL
14 RIVAS FUTURA

PLAYOFFS

CUARTOS DE FINAL

ROS CASARES	2	CELTA VIGO	0
MANN FILTER	0	PC MENDIBIL	2

SEMIFINAL

ROS CASARES	2	
PC MENDIBIL	0	

FINAL

ROS CASARES	3	
UB BARCELONA	0	

SEMIFINAL

UB BARCELONA	2	
YAYA MARÍA	0	

CUARTOS DE FINAL

UB BARCELONA	2	YAYA MARÍA	2
ESTUDIANTES	0	P. AVENIDA	1

2004/05

CLASIFICACIÓN FINAL
1 UB BARCELONA (4)
2 ROS CASARES (3)
3 PERFUMERÍAS AVENIDA (1)
4 HONDARRIBIA (2)
5 CELTA VIGOURBÁN
6 CAJACANARIAS
7 USP CEU-ESTUDIANTES
8 P. D'EN VALLS STA. EULALIA
9 MANN FILTER ZARAGOZA
10 ARRANZ JOPISA BURGOS
11 ACIS-SUFI LEÓN
12 YAYA MARÍA BREOGÁN
13 EXTRUGASA
14 MOTIVA CANOE

PLAYOFFS

CUARTOS DE FINAL

PERF. AVENIDA	2	UB BARCELONA	2
PUIG VALLS	0	CELTA VIGO	0

SEMIFINAL

PERF AVENIDA	0	
UB BARCELONA	2	

FINAL

ROS CASARES	2	
UB BARCELONA	3	

SEMIFINAL

HONDARRIBIA	1	
ROS CASARES	2	

CUARTOS DE FINAL

HONDARRIBIA	2	ROS CASARES	2
ESTUDIANTES	0	CAJACANARIAS	0

2005/06

CLASIFICACIÓN FINAL
1 P. AVENIDA (2)
2 UB BARCELONA (1)
3 HONDARRIBIA
4 ROS CASARES
5 ACIS INCOSA LEÓN
6 ARRANZ JOPISA BURGOS
7 CAJACANARIAS
8 USP CEU-ESTUDIANTES
9 MANN FILTER ZARAGOZA
10 YAYA MARÍA BREOGÁN
11 EBE PROM.-STA. EULALIA
12 CELTA VIGOURBÁN
13 CADÍ LA SEU D'URGELL
14 UNIVERSIDAD FERROL

PLAYOFFS

CUARTOS DE FINAL

FC BARCELONA	2	ROS CASARES	2
ESTUDIANTES	0	ACIS I LEÓN	0

SEMIFINAL

FC BARCELONA	2	
ROS CASARES	0	

FINAL

FC BARCELONA	1	
P. AVENIDA	3	

SEMIFINAL

PERF AVENIDA	2	
HONDARRIBIA	1	

CUARTOS DE FINAL

PERF. AVENIDA	2	HONDARRIBIA	2
CAJACANARIAS	0	A. BURGOS	0

2006/07

CLASIFICACIÓN FINAL

1	ROS CASARES
2	PERFUMERÍAS AVENIDA
3	ARRANZ JOPISA BURGOS
4	UB BARCELONA (5)
5	HONDARRIBIA-IRÚN (4)
6	EXTRUGASA
7	ACIS INCOA LEÓN
8	GRAN CANARIA
9	RIVAS FUTURA
10	EBE PROM.-STA. EULALIA
11	MANN FILTER ZARAGOZA
12	CELTA VIGOURBÁN
13	USP-CEU-ESTUDIANTES
14	ENSINO

PLAYOFFS

CUARTOS DE FINAL
- ROS CASARES 2 – GRAN CANARIA 0
- HONDARRIBIA 0 – FC BARCELONA 2

SEMIFINAL
- ROS CASARES 2 – FC BARCELONA 1

FINAL
- ROS CASARES 3 – PERF AVENIDA 2

SEMIFINAL
- PERF AVENIDA 2 – A BURGOS 0

CUARTOS DE FINAL
- PERF AVENIDA 2 – ACIS I LEÓN 0
- A. BURGOS 2 – EXTRUGASA 0

2007/08

CLASIFICACIÓN FINAL

1	CIUDAD ROS CASARES
2	PERFUMERIAS AVENIDA
3	EBE PROMOCIONES
4	CLUB BTO SAN JOSE
5	RIVAS FUTURA
6	EXTRUGASA (7)
7	R C CELTA VIGOURBAN (6)
8	C.B. OLESA - ESPANYOL
9	CADI LA SEU D´URGELL
10	G CANARIA LA CAJA DE CANARIAS
11	HONDARRIBIA - IRÚN
12	MANN FILTER ZARAGOZA
13	EXTREMADURA DATO
14	ARRANZ-JOPISA BURGOS

PLAYOFFS

SEMIFINAL
- ROS CASARES 2 – SAN JOSÉ 0

FINAL
- ROS CASARES 2 – P. AVENIDA 1

SEMIFINAL
- P. AVENIDA 2 – EBE PROM. 1

PLAYOFF 5º PUESTO
- RIVAS F. 2 – OLESA E. 1
- CELTA V. 0 – EXTRUGASA 2

2008/09

CLASIFICACIÓN FINAL

1	CIUDAD ROS CASARES
2	PERFUMERIAS AVENIDA
3	RIVAS ECÓPOLIS
4	CLUB B FEVE SAN JOSE
5	C.B. OLESA - ESPANYOL
6	EBE IBIZA-PDV (7)
7	SOLLER J.M. (6)
8	HONDARRIBIA - IRÚN
9	REAL CLUB CELTA INDEPO
10	CADI LA SEU D´URGELL
11	G C LA CAJA DE CANARIAS
12	MMT ESTUDIANTES
13	MANN FILTER ZARAGOZA
14	EXTRUGASA

PLAYOFFS

SEMIFINAL
- ROS CASARES 2 – SAN JOSÉ 0

FINAL
- ROS CASARES 2 – P. AVENIDA 0

SEMIFINAL
- P. AVENIDA 2 – RIVAS ECOP. 1

PLAYOFF 5º PUESTO
- CB OLESA 2 – HONDARRIBIA 0
- SOLLER J.M. 0 – EBE IBIZA PDV 2

2009/10

CLASIFICACIÓN FINAL

1	CIUDAD ROS CASARES
2	PERFUMERÍAS AVENIDA
3	RIVAS ECOPOLIS
4	MANN FILTER ZARAGOZA
5	ARGÓN UNI GIRONA
6	RC CELTA INDEPO
7	C.B. OLESA - ESPANYOL
8	GRAN CANARIA 2014
9	SOLLER JOV.MARIANA
10	CADI LA SEU D´URGELL
11	HONDARRIBIA - IRÚN
12	REAL CANOE N.C.
13	ASEFA ESTUDIANTES
14	PALACIO CONGRESOS IBIZA

PLAYOFFS

SEMIFINAL
- ROS CASARES 2 – MANN FILTER 0

FINAL
- ROS CASARES 2 – P. AVENIDA 0

SEMIFINAL
- P. AVENIDA 2 – RIVAS ECOP. 0

2010/11

CLASIFICACIÓN FINAL

1	PERFUMERÍAS AVENIDA
2	CIUDAD ROS CASARES
3	MANN FILTER ZARAGOZA
4	RIVAS ECÓPOLIS
5	GIRONA FC
6	SOLLÈR BON DÍA!
7	PALACIO CONGRESOS IBIZA
8	HONDARRIBIA - IRÚN
9	GRAN CANARIA 2014
10	EXTRUGASA
11	RC CELTA INDEPO
12	CADI LA SEU D´URGELL
13	UNB OBENASA LACTURALE
14	C.B. OLESA

PLAYOFFS

SEMIFINAL
- P. AVENIDA 2 – RIVAS ECÓPOLIS 0

FINAL
- P. AVENIDA 2 – ROS CASARES 0

SEMIFINAL
- ROS CASARES 2 – MANN FILTER 0

2011/12

CLASIFICACIÓN FINAL

1	CIUDAD ROS CASARES
2	PERFUMERIAS AVENIDA
3	GIRONA FC
4	RIVAS ECÓPOLIS
5	MANN FILTER
6	GRAN CANARIA
7	CADI LA SEU
8	SÓLLER BON DÍA!
9	JOPISA BURGOS
10	CAJA RURAL
11	RC CELTA BALONCESTO
12	HONDARRIBIA IRUN
13	UNB OBENASA LACTURALE
14	PAL. CONG. IBIZA

PLAYOFFS

SEMIFINAL
- ROS CASARES 2 – RIVAS ECÓPOLIS 0

FINAL
- ROS CASARES 2 – PERF. AVENIDA 0

SEMIFINAL
- PERF. AVENIDA 2 – GIRONA 0

Liga Adecco: La liga del esfuerzo.

Adecco da nombre a dos de las ligas de baloncesto más importantes de nuestro país: Adecco Oro y Adecco Plata. Porque tanto en el baloncesto como en el entorno laboral, el esfuerzo y el trabajo en equipo son fundamentales.

Adecco ofrece un servicio integral y especializado en RRHH: trabajo temporal, seleccion, formación, outsourcing y consultoría.

Adecco, patrocinador oficial de la Federación Española de Baloncesto.

Liga Adecco

FEB federación española de baloncesto

Adecco patrocinador oficial

902 30 20 30 **adecco.es**

CENTRAL LECHERA
ASTURIANA

Lo mejor por naturaleza

www.centrallecheraasturiana.es

HISTORIAL LIGA NACIONAL FEMENINA DE 1ª DIVISIÓN

TEMP 63/64
1. CREFF MADRID
2. INDO BARCELONA

TEMP 64/65
1. CREFF MADRID
2. INDO BARCELONA

TEMP 65/66
1. MEDINA CORUÑA
2. CREFF MADRID

TEMP 66/67
1. CREFF MADRID
2. MEDINA CORUÑA

TEMP 67/68
1. CREFF MADRID
2. MEDINA CORUÑA

TEMP 68/69
1. CREFF MADRID
2. MEDINA CORUÑA
3. TAB CORUÑA
4. C.D. MATARÓ
5. DISA CANARIAS

TEMP 69/70
1. CREFF MADRID
2. MEDINA CORUÑA
3. PICADERO DAMM
4. MATARO M
5. B. OM. TENERIFE

TEMP 70/71
1. CREFF MADRID
2. IGNIS MATARÓ
3. M MALLORCA
4. B. OM. TENERIFE

TEMP 71/72
1. IGNIS MATARÓ
2. PICADERO DAMM
3. TAB CORUÑA
4. CREFF MADRID
5. CELTA DE VIGO
6. AGUILAS BILBAO
7. CREFF GERONA
8. SAN JOSÉ DIMAR
9. MEDINA MADRID
10. EST MADRID
11. M ALMUDENA
12. M CORUÑA

TEMP 72/73
1. IGNIS MATARÓ
2. FIL PICADERO
3. CELTA DE VIGO
4. CREFF GERONA
5. TAB CORUÑA
6. CREFF MADRID
7. AGUILAS BILBAO
8. LITTLE KIS
9. M S SEBASTIÁN
10. EST MADRID
11. FILOS MADRID
12. M ALMUDENA

TEMP 73/74
1. IGNIS MATARÓ
2. CELTA DE VIGO
3. CREFF MADRID
4. TAB CORUÑA
5. MORIT P.C.B.
6. C. PEN-AERPONS
7. HISP FRANCÉS
8. MEDINA LÉRIDA
9. CREFF GERONA
10. LITTLE KIS
11. MEDINA MADRID
12. UNIV MADRID

TEMP 74/75
1. PICEF BARNA
2. CD MATARÓ
3. CELTA DE VIGO
4. CREFF MADRID
5. HISP FRANCÉS
6. TABACALERA
7. CREFF GERONA
8. MEDINA LÉRIDA
9. MEDINA BILBAO
10. MEDINA MADRID
11. MEDINA CORUÑA
12. TELEFUNKEN M.

TEMP 75/76
1. EVAX PICADERO
2. MATARÓ F.
3. CELTA DE VIGO
4. CREFF MADRID
5. HISP FRANCÉS
6. TABACALERA
7. MEDINA LÉRIDA
8. H. ITALIANO
9. MEDINA BILBAO
10. M ALMUDENA
11. CREFF GERONA

TEMP 76/77
1. CELTA DE VIGO
2. CB EVAX
3. F MATARÓ
4. CREFF MADRID
5. TABACALERA
6. HISP FRANCÉS
7. TENERIFE KRY
8. C.N.A. L'OREAL
9. M S SEBASTIÁN
10. MEDINA LÉRIDA
11. MEDINA HISPA.
12. ESCLAVAS ALCOY

TEMP 77/78
1. PICADERO CB
2. CELTA DE VIGO
3. VAC MADRID
4. ALCALÁ L'OREAL
5. J S SEBASTIÁN
6. G.E. IBERIA
7. HISP FRANCÉS
8. TABACALERA
9. TENERIFE KYS
10. B. VALENCIA
11. FLAVIA P.M.
12. S. CASABLANCA

TEMP 78/79
1. CELTA DE VIGO
2. INTIMA BARNA
3. IBERIA L.A.E.
4. JUVEN SASKI B.
5. VAC SPANTAX
6. UNIVERSITARIO
7. TENERIFE KRYST
8. L'OREAL ALCALÁ
9. HISP FRANCÉS
10. TABACALERA
11. CANAL VALENCIA

TEMP 79/80
1. INTIMA BARNA
2. COMPLUTENSE
3. CELTA DE VIGO
4. IBERIA L.A.E.
5. JUVEN SASKI B.
6. VAC SPANTAX
7. UNIVERSITARIO
8. TENERIFE KRYST
9. C. BANESTO
10. UD LAS PALMAS
11. TABACALERA
12. KAIXO B.C.

TEMP 80/81
1. COMANSI BCN
2. CELTA VIGO
3. CANOE N.C.
4. C.D. DONOSTI
5. IBERIA L.A.E.
6. COMPLUTENSE
7. C CATALUÑA
8. C. BANESTO
9. TENERIFE KRYST
10. UNIVERSITARIO
11. UNIV VIÑA-TITO

TEMP 81/82
1. CELTA DE VIGO
2. COMANSI BCN
3. CANOE N.C.
4. NIFSA C.B. BARNA
5. DONOSTI B
6. HISP FRANCÉS
7. COMPLUTENSE
8. IBERIA L.A.E.
9. UNIVERSITARIO
10. TENERIFE KRYST
11. C. BANESTO
12. A.DE.PA.F.

TEMP 82/83
1. COMANSI BCN
2. CANO NC
3. CELTA CITROEN
4. AVON ALCALÁ
5. HISP FRANCÉS
6. IBERIA L.A.E.
7. BETANIA PATM.
8. LAS BANDERAS
9. CORONAS LIGHT
10. ESCOLAPIAS
11. UNIVERSITARIO

TEMP 83/84
1. CANOE NC
2. CELTA DE VIGO
3. COMANSI C.B.
4. AVÓN ALCALÁ
5. CORONAS LIGHT
6. IBERIA L.A.E.
7. BETANIA PATM.
8. LAS BANDERAS
9. HIS. I. SEGUROS
10. REALES TENERIFE
11. MARY CUSANZ

TEMP 84/85
1. CANOE NC
2. COMANSI PCB
3. REAL CLUB CELTA
4. CORONAS LIGHT
5. IBERIA L.A.E.
6. AVÓN ALCALÁ
7. HOSPITALET
8. LAS BANDERAS
9. CAIXA GALICIA
10.GRAN CANARIA
11. CAJA CANARIAS
12. HISP FRANCES

TEMP 85/86
1. CANOE NC
2. SABOR DARBANS
3. RC CELTA CITROEN
4. KERRYGOLD
5. C PALMAS
6. NATURAL CUSI
7. AVÓN ALCALÁ
8. CAIXA GALICIA
9. IBERIA L.A.E.
10. LAS BANDERAS
11. MECALUX
12. BP VILLALBA

TEMP 86/87
1. SABOR DABANS
2. ARJEREIZ XUNCAS
3. RC CELTA CITROEN
4. NATURAL CUSI
5. GRAN CANARIA
6. C TENERIFE
7. F. MANRESA
8. CAIXA GIRONA
9. CANOE N.C.
10. BETERA SAMOA
11. C.B. ALCALÁ
12. KAIXO BILBAO

TEMP 87/88
1. C TARRAGONA
2. TINTORETTO
3. KERRYGOLD
4. C.B. TENERIFE
5. ARJERIZ XUNCAS
6. NATURAL CUSI
7. F. MANRESA
8. FRUCO CANOE
9. VALVI GIRONA
10. RC CELTA CITROEN
11. CAIXA VALENCIA
12. C.B. JESUITINAS

TEMP 88/89
1. C. TARRAGONA
2. INLIXA XUNCAS
3. CEPSA TENERIFE
4. NATURAL CUSI
5. TINTORETTO
6. JESUITINAS
7. ZARAGOZANO
8. GRAN CANARIA
9. C. VALENCIA
10. EL ALMENDRO
11. CANOE N.C.
12. MANRESA
13. XEROX DONOSTI
14. VALVI ADEPAF
15. C.B. NAVARRA
16. CAJA TOLEDO

TEMP 89/90
1. MICROBANK
2. TINTORETTO
3. B. ZARAGOZANO
4. D GODELLA
5. C.B. DONOSTIA
6. KERRYGOLD
7. MAGEFESA
8. CEPSA TENERIFE
9. PRYCA MANRESA
10. CAJA SEGOVIA
11. C.P. CANOE N.C.
12. C. TARRAGONA
13. JUVEN SASKI
14. SEAT
15. C.B. NAVARRA
16. B. EXTERIOR

TEMP 90/91
1. DORNA GODELLA
2. XEROX VIGO
3. CANOE N.C.
4. B. ZARAGOZANO
5. PRYCA MANRESA
6. C.B. NAVARRA
7. CAJA SEGOVIA
8. CEPSA TENERIFE
9. UNIV. BARNA
10. S G. CANARIA
11. MAGEFESA
12. AUTO CIA MARÍA
13. JUVEN
14. C.B. DONOSTIA
15. G.E.I E.G.
16. B. EXTERIOR

TEMP 91/92
1. DORNA GODELLA
2. ZARAGOZA
3. XEROX VIGO
4. JUVEN
5. C.P. CANOE N.C.
6. C.B. NAVARRA
7. PRYCA MANRESA
8. CEPSA TENERIFE
9. S GRAN CANARIA
10. UNIV BARNA
11. CAJA SEGOVIA
12. AUTO CIA MARÍA
13. COMAR. REUS
14. MAGEFESA
15. B. EXTERIOR

TEMP 92/93
1. DORNA
2. BEX EXTERIOR
3. XEROX VIGO
4. CEPSA TENERIFE
5. C ZARAGOZA
6.CANOE N.C.
7. S GRAN CANARIA
8.ADUS G. DUERO
9. AUTO CIA MARÍA
10. DONOSTI
11. EROSKI
12. C.B.N.
13. C. SEGOVIA
14. JUVEN
15. COMAR. REUS
16. UNIV. BARNA

TEMP 93/94
1. DORNA GODELLA
2. S, G. CANARIA
3. C.B. VIGO
4. BEX ARGENTARIA
5. CANOE N.C.
6. CEPSA TENERIFE
7. AUCALSA
8. C.B.N. PAMPLONA
9. JUVEN
10. LASARTE-ORIA
11. C ZARAGOZA
12. U SALAMANCA
13. CAJA SEGOVIA

TEMP 94/95
1. COSTA NARANJA
2. S. G. CANARIA
3. CANOE C POSTAL
4. C.B. NAVARRA
5. CEPSA TENERIFE
6. AUCALSA
7. C.B. VIGO
8. VIAJES HALCÓN
9. G TARRAGONA
10. C ZARAGOZA
11. UNIVERSITARI
12. U DE OVIEDO
13. SEGOBASKET

TEMP 95/96
1. COSTA NARANJA
2. HALCÓN VIAJES
3. REAL CANOE
4. S GRAN CANARIA
5. BANCO LUSO
6. UNIVERSITARI
7. AUCALSA
8. C.B. NAVARRA
9. CEPSA TENERIFE
10. F ENSINO
11. UVDAD OVIEDO
12. C ZARAGOZA

Jugadoras históricas

Cuatro grandes nombres lideran los apartados estadísticos históricos de la competición. Desde la temporada 96/97 Noemí Jordana sigue siendo la jugadora con más partidos (y seguirá sumando con la camiseta del Spar Uni Girona). Amaya Valdemoro lidera la clasificación de puntos, Erika de Souza la de rebotes y Laia Palau la de asistencias

PARTIDOS

1 NOEMI JORDANA	417
2 LAIA PALAU	414
3 ISABEL SÁNCHEZ	411
4 ELISA AGUILAR	387
5 LAURA ANTOJA	373
6 THANIA QUINTERO	356
7 INGRID PONS	349
8 CLARA BERMEJO	343
9 ROSA PÉREZ	337
10 PILAR VALERO	336

PUNTOS

1 AMAYA VALDEMORO	5351
2 SILVIA MORALES	5087
3 ISABEL SANCHEZ	4811
4 MARTA FERNANDEZ	4086
5 SANDRA GALLEGO	3852
6 ERIKA DE SOUZA	3606
7 ROSI SANCHEZ	3554
8 PILAR VALERO	3506
9 ELISA AGUILAR	3318
10 LAIA PALAU	3285

REBOTES

1 ERIKA DE SOUZA	2508
2 INGRID PONS	2193
3 LUCILA PASCUA	1844
4 SANCHO LYTTLE	1674
5 MURRIEL PAGE	1651
6 AMAYA VALDEMORO	1584
7 ELISABET CEBRIAN	1581
8 MARTA ZURRO	1473
9 CINDY LIMA	1457
10 MARINA FERRAGUT	1417

ASISTENCIAS

1 LAIA PALAU	1177
2 ELISA AGUILAR	1073
3 SILVIA MORALES	986
4 CLARA BERMEJO	929
5 SANDRA GALLEGO	817
6 SILVIA DOMINGUEZ	793
7 AMAYA VALDEMORO	759
8 NOEMI JORDANA	752
9 MARTA FERNANDEZ	738
10 BEGOÑA GARCIA	692

Sanitas
GRUPO SANITAS
CUÍDATE
Todos desean que te cuides,
nosotros sabemos cómo hacerlo:
Seguros de Salud
Hospitales
Centros Médicos
Dental
Otros servicios de Salud
Residencias para Mayores
901 410 022
sanitas.es
A tu lado, en todo momento

Los topes de la Liga

VALORACIÓN: 60

AMAYA VALDEMORO
HALCÓN VIAJES
03/10/1998
39 MINUTOS
46 PUNTOS
16/25 TIROS DE CAMPO
14/16 TIROS LIBRES
10 REBOTES
6 ASISTENCIAS
4 RECUPERACIONES
1 TAPONES
13 FALTAS RECIBIDAS
60 VALORACIÓN

PUNTOS: 49

AMAYA VALDEMORO
HALCÓN VIAJES
10/04/1999
40 MINUTOS
49 PUNTOS
16/24 TIROS DE CAMPO
12/16 TIROS LIBRES
7 REBOTES
5 ASISTENCIAS
4 RECUPERACIONES
0 TAPONES
11 FALTAS RECIBIDAS
58 VALORACIÓN

ASISTENCIAS: 14

PAOLA FERRARI
SÓLLER BON DÍA!
21/12/2011
36 MINUTOS
7 PUNTOS
2/5 TIROS DE CAMPO
3/10 TIROS LIBRES
4 REBOTES
16 ASISTENCIAS
1 RECUPERACIONES
0 TAPONES
2 FALTAS RECIBIDAS
17 VALORACION

REBOTES: 25

NATALIA URDIAIN
CBN
14/02/1998
30 MINUTOS
8 PUNTOS
3/9 TIROS DE CAMPO
1/5 TIROS LIBRES
25 REBOTES
0 ASISTENCIAS
2 RECUPERACIONES
0 TAPONES
6 FALTAS RECIBIDAS
27 VALORACIÓN

REB. OFENS.: 13

DACE CINITE
UNB OBENASA LACTURALE
20/10/2010
37 MINUTOS
7 PUNTOS
3/9 TIROS DE CAMPO
1/4 TIROS LIBRES
16 REBOTES
13 REBOTES OFENSIVOS
3 REBOTES DEFENSIVOS
2 TAPONES
3 FALTAS RECIBIDAS
16 VALORACIÓN

REB. DEFENS: 18

BETTY CEBRIÁN
CE UNIVERSITARI
28/09/1997

FRANCOISE MEYENDO
CORTEGADA-GRUPO 10
04/03/2000

BRITT HARTSHORN
USP CEU A. ESTUDIANTES
02/03/2003

ROBOS: 12

ARANCHA NOVO
ENSAYO YAYA MARÍA
09/12/2000
25 MINUTOS
2 PUNTOS
0/0 TIROS DE CAMPO
2/4 TIROS LIBRES
1 REBOTES
0 ASISTENCIAS
12 RECUPERACIONES
0 TAPONES
0 FALTAS RECIBIDAS
12 VALORACIÓN

TAPONES: 8

VANESSA HAYDEN
PERFUMERÍAS AVENIDA
17/10/2004
36 MINUTOS
6 PUNTOS
3/10 TIROS DE CAMPO
0/0 TIROS LIBRES
12 REBOTES
0 ASISTENCIAS
1 RECUPERACIONES
8 TAPONES
4 FALTAS RECIBIDAS
18 VALORACIÓN

FALTAS RECIBIDAS: 16

ISABEL SÁNCHEZ
UNIVERSITAT BARCELONA
07/01/2001
40 MINUTOS
33 PUNTOS
10/25TIROS DE CAMPO
13/16 TIROS LIBRES
5 REBOTES
4 ASISTENCIAS
5 RECUPERACIONES
0 TAPONES
16 FALTAS RECIBIDAS
34 VALORACIÓN

TIROS DE 2%: 73,0

PALOMA SÁNCHEZ
RC CELTA BANCO SIMEÓN
1999/2000
26 PARTIDOS
30.9 MINUTOS
12.5 PUNTOS
73% TIROS DE 2
43.7% TRIPLES
81.8% TIROS LIBRES
2.0 REBOTES
1.0 ASISTENCIAS
1.2 RECUPERACIONES
11.1 VALORACIÓN

TIROS LIBRES%: 93,1

ANKE DE MONDT
ARRANZ JOPISA BURGOS
2006/2007
26 PARTIDOS
31.4 MINUTOS
14.3 PUNTOS
45.5% TIROS DE 2
38.7% TRIPLES
93.1% TIROS LIBRES
3.4 REBOTES
2.7 ASISTENCIAS
1.7 RECUPERACIONES
13.0 VALORACIÓN

TRIPLES %: 54,0

MARINA FERRAGUT
HONDARRIBIA IRUN
2005/2006
17 PARTIDOS
29.2 MINUTOS
13.5 PUNTOS
50.5% TIROS DE 2
54.0% TRIPLES
82.2% TIROS LIBRES
5.6 REBOTES
0.7 ASISTENCIAS
0.5 RECUPERACIONES
13.8 VALORACIÓN

1Km=1€ para Aldeas Infantiles*

Beckham participa. Hazlo tú también.

DESCARGA LA APP SAMSUNG HOPE RELAY EN TU SMARTPHONE

Kilómetros de solidaridad

Con Samsung tú también puedes ser parte de los Juegos Olímpicos de Londres 2012.

Descárgate Samsung Hope Relay en tu smartphone y por cada kilómetro recorrido donaremos 1€ a Aldeas Infantiles.

SAMSUNG

WORLDWIDE PARTNER

* Del 25 de mayo de 2012 al 12 de agosto de 2012. Condiciones disponibles en www.samsung.com/es/promociones. Aplicación gratuita. Sujeta a cargos de operadores por acceso a datos. Aplicación disponible en sistemas operativos en Apple OS, Bada y Android.

Temporada 2010/11

Con un Ciudad Ros Casares espectacular, invicto en toda la competición doméstica, y un Perfumerías Avenida triunfador de la SuperCopa y la Copa de la Reina, la temporada 2010/11 fue un bello canto al baloncesto femenino. Girona FC fue la gran sorpresa de la temporada y su pívot Angelica Robinson, su gran MVP. Todo coronado con los éxitos en competiciones internacionales: Perfumerías Avenida, campeón de la Supercopa de Europa y Ros Casares y Rivas Ecópolis jugando una final "española" de la Euroliga que pasará a la historia.

SUPERCOPA

SALAMANCA

09 DE OCTUBRE DE 2011

PERF. AVENIDA	77
RIVAS ECÓPOLIS	65

CLASIFICACIÓN LIGA REGULAR

	EQUIPO	PJ	PG	PP	Pts F	Pts C
1	**CIUDAD ROS CASARES**	**26**	**26**	**0**	**2253**	**1468**
2	**PERFUMERIAS AVENIDA**	**26**	**23**	**3**	**2044**	**1640**
3	**GIRONA FC**	**26**	**18**	**8**	**1897**	**1749**
4	**RIVAS ECOPOLIS**	**26**	**17**	**9**	**1807**	**1643**
5	MANN FILTER ZARAGOZA	26	16	10	1659	1584
6	GRAN CANARIA 2014	26	13	13	1705	1698
7	CADI LA SEU D´URGELL	26	13	13	1707	1850
8	SÓLLER BON DÍA!	26	12	14	1840	1898
9	JOPISA CIUDAD DE BURGOS	26	11	15	1768	1866
10	CAJA RURAL TINTOS DE TORO	26	9	17	1760	1856
11	RC CELTA BALONCESTO	26	8	18	1547	1781
12	HONDARRIBIA - IRÚN	26	7	19	1672	1908
13	UNB OBENASA LACTURALE	26	5	21	1614	1910
14	PALACIO CONGRESOS IBIZA	26	4	22	1518	1940

PLAYOFFS

DEL 7 AL 24 DE ABRIL

ROS CASARES	70	57
RIVAS ECÓPOLIS	61	47

ROS CASARES	74	86
PERF. AVENIDA	72	68

PERF. AVENIDA	78	69
GIRONA FC	45	58

COPA DE LA REINA

ARGANDA DEL REY (MADRID)

10 Y 11 DE MARZO DE 2012

ROS CASARES	61
RIVAS ECÓPOLIS	51

ROS CASARES	57
PERF. AVENIDA	68

PERF. AVENIDA	71
GIRONA FC	67

LAS MEJORES

PUNTOS

	PTS	PJ	MEDIA
D'ANDRA MOSS G CANARIA 2014	524	26	20,15
TYRONE MOSBY CAJA RURAL TINTOS DE TORO	434	25	17,36
PAOLA FERRARI SÓLLER BON DÍA!	428	25	17,12

REBOTES

	PTS	PJ	MEDIA
ANGELICA ROBINSON GIRONA FC	290	26	11,15
VANESSA BLE G CANARIA 2014	277	26	10,65
ZIOMARA MORRISON JOPISA CIUDAD DE BURGOS	276	26	10,62

ASISTENCIAS

	PTS	PJ	MEDIA
LORENA INFANTE JOPISA C. BURGOS	141	26	5,42
GABI OCETE SÓLLER BON DIA!	132	26	5,08
LAIA PALAU CIUDAD ROS CASARES	110	25	4,40

VALORACIÓN

	PTS	PJ	MEDIA
ANGELICA ROBINSON GIRONA FC	546	26	21,00
ERIKA DE SOUZA PERFUMERÍAS AVENIDA	400	20	20,00
SANCHO LYTTLE CIUDAD ROS CASARES	480	24	20,00

TODAS LAS MVP DE LA JORNADA

J	JUGADORA	EQUIPO
1	JACINTA MONROE	MANN FILTER
2	ZIOMARA MORRISON	JOPISA BURGOS
	GISSLA VEGA	GIRONA FC
3	ANGELICA ROBINSON	GIRONA FC
4	BRITANNY SPEARS	SÓLLER BON DÍA!
5	ANGELICA ROBINSON	GIRONA FC
6	ANGELICA ROBINSON	GIRONA FC
	GISELA VEGA	GIRONA FC
7	GISELA VEGA	GIRONA FC
8	PAOLA FERRARI	SÓLLER BON DÍA!
9	CAROLYN SWORDS	SÓLLER BON DÍA!
10	CAROLYN SWORDS	SÓLLER BON DÍA!
11	ASTOU TRAORE	SÓLLER BON DÍA!
12	ANGELICA ROBINSON	GIRONA FC
13	GISELA VEGA	GIRONA FC
14	DEMETRESS ADAMS	RC CELTA BALONCESTO
15	ASTOU TRAORE	SÓLLER BON DÍA!
16	SANCHO LYTTLE	C. ROS CASARES
17	ASJHA JONES	RIVAS ECÓPOLIS
18	GISELA VEGA	GIRONA FC
19	DEWANNA BONNER	PERFUMERÍAS AVENIDA
21	GISELA VEGA	GIRONA FC
22	ERIKA DE SOUZA	PERFUMERÍAS AVENIDA
23	CHINEZE NWAGBO	CADI LA SEU
24	ZIOMARA MORRISON	JOPISA BURGOS
25	TYRONE MOSBY	CAJA RURAL T. TORO
26	ESSENCE CARSON	RIVAS ECÓPOLIS

Todas los jugadoras 12/13

ALLISON, RACHEL LINDSAY	JOPISA - CIUDAD DE BURGOS
ALONSO SANCHEZ, VERONICA	C.B. BEMBIBRE PDM
ALONSO SINGER, ANA	TOYOTA RECREATIVO CONQUERO
ANTOJA ROVIRA, LAURA	PERFUMERIAS AVENIDA
ARGUELLO CUENCA, PATRICIA	UNB OBENASA
ARROYO ZUBELDIA, LAURA	HONDARRIBIA - IRÚN
ASURMENDI VILLAVERDE, CARMEN	UNB OBENASA
BAHI BLANQUERA, GEORGINA	CADI - ICG SOFTWARE
BALART MELICH, MARLES	CADI - ICG SOFTWARE
BARTONOVA , KATARINA	CADI - ICG SOFTWARE
BERMEJO MORENO, CLARA SUSANA	RIVAS ECOPOLIS
BLE, DOUKOLE VANESSA	GRAN CANARIA 2014
BORGES DOS REIS, SONIA	HONDARRIBIA - IRÚN
BRAVARD , CIERRA NICHOLE	SPAR UNIGIRONA
BROWN, LA NEDRA JE'TAIME	C.B. BEMBIBRE PDM
BUCH ROSELL, ROSO	C.B. BEMBIBRE PDM
CABRERA ARGUELLO, PATRICIA	TOYOTA RECREATIVO CONQUERO
CARBO COLOMA, ANNA	SPAR UNIGIRONA
CASAS CARRERAS, QUERALT	RIVAS ECOPOLIS
CEREIJO MARTINEZ, SANDRA	C.B. BEMBIBRE PDM
CHATZINIKOLAOU, OLGA	TINTOS DE TORO CAJA RURAL
CHUMILLAS PERIS, BERTA	JOPISA - CIUDAD DE BURGOS
CRUZ LEBRATO, ANNA	RIVAS ECOPOLIS
CUEVAS MEDIAVILLA, AITANA	JOPISA - CIUDAD DE BURGOS
DE KLEIJN, MARLOU	CADI - ICG SOFTWARE
DELGADO PONTES, MARINA	CADI - ICG SOFTWARE
DENSON, AMY RAE	TINTOS DE TORO CAJA RURAL
DIAZ CASTELLANO, YURENA	GRAN CANARIA 2014
DIEZ FERNANDEZ, NAIARA	UNB OBENASA
DILLONE, ELINE	GRAN CANARIA 2014
FEASTER, ALLISON SHARLENE	SPAR UNIGIRONA
FERNANDEZ FARRES, MARTA	PERFUMERIAS AVENIDA
FREIXANET VIEJO, JAEL	SPAR UNIGIRONA
GARCIA GARCIA, ALBA MARIA	TOYOTA RECREATIVO CONQUERO
GARCIA TORRES, CRISTINA	CADI - ICG SOFTWARE
GASTAMINZA GANUZA, AMAYA	JOPISA - CIUDAD DE BURGOS
GEARLDS, KATHRYN ANN	TOYOTA RECREATIVO CONQUERO
GERMAN VELASCO, ICIAR	TOYOTA RECREATIVO CONQUERO
GIL COLLADO, LAURA	JOPISA - CIUDAD DE BURGOS
GIMENO MARTINEZ, VEGA	RIVAS ECOPOLIS
GIMENO MELENDO, LAURA	TINTOS DE TORO CAJA RURAL
GOMEZ FERREIROS, SARA	UNB OBENASA
GOMEZ IGLESIAS, REGINA	JOPISA - CIUDAD DE BURGOS
GOMEZ IGUAL, ANNA	JOPISA - CIUDAD DE BURGOS
GOMEZ KEHSLER, TATIANA WALESKA	HONDARRIBIA - IRÚN
GONZALEZ OGANDO, ALBA	C.B. BEMBIBRE PDM
HARRIS , LINDSAY ROBYN	HONDARRIBIA - IRÚN
HENRY, ANEIKA ANNA-KAY	RIVAS ECOPOLIS
HERRERA BOXO, LAURA	UNB OBENASA
HERRERA LORENZO, LAURA	GRAN CANARIA 2014
HERRERA SANTESTEBAN, RAQUEL	UNB OBENASA

iberia joven

IBERIA

¡Síguenos en NUESTRAS REDES SOCIALES y estate atento!

Sé el primero en conseguir las mejores ofertas
a los destinos más jóvenes a precios alucinantes.

Y participa en nuestros juegos, concursos y sorteos.

¡Date prisa!

Todas los jugadoras 12/13

HODGES, RONEEKA RAYSHELL	PERFUMERIAS AVENIDA
HONTI, KATALIN	RIVAS ECOPOLIS
JORDANA BOFILL, NOEMI	SPAR UNIGIRONA
KARCIC, LISA ANN	HONDARRIBIA - IRÚN
KURASOVA, OLEKSANDRA	RIVAS ECOPOLIS
LLOBET CODERCH, ITZIAR	JOPISA - CIUDAD DE BURGOS
LOPEZ MARQUES, CRISTINA	C.B. BEMBIBRE PDM
MESTDAGH, KIM	TINTOS DE TORO CAJA RURAL
MILLER, BRITANY	C.B. BEMBIBRE PDM
MIRCHANDANI VILLAR, LIDIA	TOYOTA RECREATIVO CONQUERO
MOLINA-PRADOS MARTIN-BURO, JUANA	TINTOS DE TORO CAJA RURAL
MONROE, JACINTA LISETTE	SPAR UNIGIRONA
MONTENEGRO SANTANA, RITA ESTHER	C.B. BEMBIBRE PDM
MORRISON JARA, ZIOMARA ESKET	RIVAS ECOPOLIS
NDOUR, ASTOU BARRO	GRAN CANARIA 2014
NDOYE, BINETA	GRAN CANARIA 2014
NICHOLLS GONZALEZ, LAURA	RIVAS ECOPOLIS
NIEDOLA, SABINE	CADI - ICG SOFTWARE
NJONKOU , AMINA	TOYOTA RECREATIVO CONQUERO
NUEZ ESPINOSA, LAURA	GRAN CANARIA 2014
NZEUKOU D' ATOUO, SANDRINE	HONDARRIBIA - IRÚN
ORTIZ VIVES, MARIONA	TINTOS DE TORO CAJA RURAL
PARHAM, AJA DANIELLE	CADI - ICG SOFTWARE
PASCUA SUAREZ, LUCILA	PERFUMERIAS AVENIDA
PEREZ TORRES, TANIA	CADI - ICG SOFTWARE
PINA TOLOSA, MARIA	PERFUMERIAS AVENIDA
POUNDS , DIONNE MAI CHRISTINA	TINTOS DE TORO CAJA RURAL
POWELL, NICOLE KRISTEN	PERFUMERIAS AVENIDA
PUTNINA, AIJA	UNB OBENASA
QUINTERO CASTELLANO, THANIA	HONDARRIBIA - IRÚN
REVUELTO SANCHEZ AGUILERA, MARIA	UNB OBENASA
REZAN, MARIJA	PERFUMERIAS AVENIDA
SANCHEZ FERNANDEZ, ISABEL	PERFUMERIAS AVENIDA
SANCHEZ MARRUFO, BEATRIZ	C.B. BEMBIBRE PDM
SANCHEZ VENTURA, CARMEN	GRAN CANARIA 2014
SARR, OUMOUL KHAIRY	SPAR UNIGIRONA
SOLER LARRUBIA, CECILIA	SPAR UNIGIRONA
SOTIRIOU, AIKATERINA	UNB OBENASA
STEVENSON, MANDISA ARAMINTA S.	HONDARRIBIA - IRÚN
STEWART, AZANIA JOCELYN DINAH	TINTOS DE TORO CAJA RURAL
SUAREZ UTRERO, ANA MARIA	HONDARRIBIA - IRÚN
SULCIUTE, EGLE	PERFUMERIAS AVENIDA
TRAORE, ASTOU	CADI - ICG SOFTWARE
TUDANCA ACEDO, MARTA	C.B. BEMBIBRE PDM
TUUKKANEN, TARU TELLERVO	TINTOS DE TORO CAJA RURAL
VILARO ARAGONES, ANDREA	TINTOS DE TORO CAJA RURAL
VIVAS SACRAMENTO, ELISABET	C.B. BEMBIBRE PDM
VOLONAKI, VAKINA	TOYOTA RECREATIVO CONQUERO
WALICH, JOANNA JADWIGA	TOYOTA RECREATIVO CONQUERO
XARGAY CASADEMONT, MARTA	PERFUMERIAS AVENIDA
YGUERAVIDE VIANA, SANDRA	HONDARRIBIA - IRÚN
ZLATANOVA, JAKLIN DENCHEVA	RIVAS ECOPOLIS

LI-NING
MAKE THE CHANGE

Baron Davis..
2 veces All. STAR de la NBA.

NUEVO MODELO DEFEND I CON TECNOLOGÍA CUSHION.
MATERIAL CON ALTA CAPACIDAD DE ABSORCIÓN DE IMPACTO;
ABSORBE Y REPARTE LA PRESIÓN EN EL MOMENTO DEL ATERRIZAJE.

CONSULTE SU TIENDA MAS CERCANA EN NUESTRO STORE LOCATOR: www.lining.com.es

Los árbitros 12/13

1	AFONSO CASTILLO, Fº Javier	CANARIAS
2	ALIAGA SOLE, Jordi	CATALUÑA
3	BEY SILVA, Rafael	ANDALUCIA
4	BLANCO CASTELLO, Raúl	VALENCIANA
5	BRAVO LOROÑO, Fº Javier	VASCO
6	CABALLERO MADRID, Martin	MADRID
7	CARO SALAZAR, Carlos	ANDALUCIA
8	CARPALLO MIGUELEZ, Juan Gabriel	CAST-LEON
9	DIAZ HERNANDEZ, Iván	CANARIAS
10	FAJARDO PANIZO, Santiago	MADRID
11	GARCIA BALZATEGUI, Gorka	VASCO
12	GARCIA LEON, Carlos J.	CAST-MANCHA
13	GARMENDIA ZORITA, Miguel Angel	MADRID
14	GOMEZ LOPEZ, Susana	MURCIA
15	GONZALEZ CUERVO, Juan Fº	CAST-LEON
16	JEREZ VAZQUEZ, Javier	MADRID
17	LOPEZ CORDOBA, José Luis	MADRID
18	LOPEZ HERRADA, Enrique M.	ANDALUCIA
19	LUCAS DE LUCAS, Angel de	CAST-MANCHA
20	MARTINEZ PRADA, Jesús M.	ASTURIAS
21	MAS CAGIDE, Victor	CATALUÑA
22	MENDOZA HOLGADO, Esperanza Mª	EXTREMADURA
23	MORALES GARCIA-ALCAIDE, Juan P.	MADRID
24	MORALES RUIZ, Germán	ANDALUCIA
25	MUÑOZ GARCIA, Jorge	ANDALUCIA
26	PAGAN BARO, José Antonio	CATALUÑA
27	PALENZUELA PASTRANA, Miguel A.	CAST-LEON
28	PALOMO CAÑAS, Mariano	ANDALUCIA
29	PAZOS PAZOS, Daniel	GALICIA
30	PERERA GIMENEZ, Alberto	VALENCIANA
31	PEREZ BERMEJO, Jon	VASCO
32	PINELA GARCIA, Juan Alberto	CAST-LEON
33	PLA GIMENEZ, Josep	CATALUÑA
34	QUINTAS ALVAREZ, Asier	VASCO
35	RUPEREZ VIELBA, Fernando	CATALUÑA
36	SANCHEZ ARDID, Alberto	CATALUÑA
37	SERRANO VELAZQUEZ, Rafael	MADRID
38	TERREROS SAN MIGUEL, José Mª	RIOJA
39	URUÑUELA URUÑUELA, Juan M.	VASCO
40	VAZQUEZ GARCIA, José	CATALUÑA
41	ZAFRA GUERRA, Francisco José	VALENCIANA
42	ZAMORA RODRIGUEZ, Antonio M.	CATALUÑA

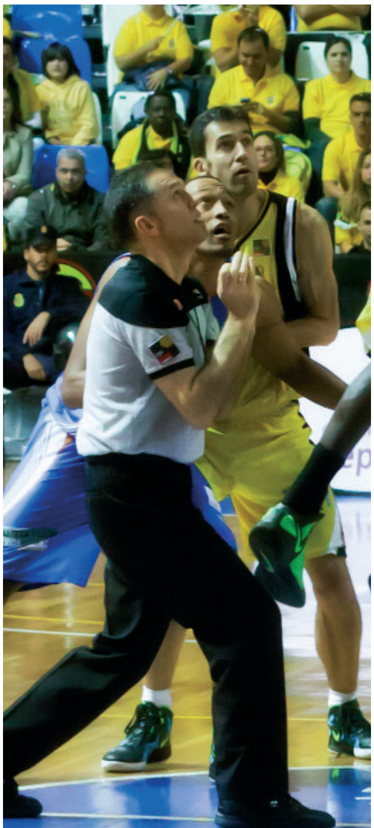

Su éxito es nuestro éxito

Your success is our success

MELIÃ

CASTILLA

Capitán Haya, 43. 28020 MADRID ESPAÑA/SPAIN.
Tel. (+34) 91 567 50 00 Fax. (+34) 91 567 50 51
info@hotelmeliacastilla.com

Comercial / Sales
Tel. (+34) 91 567 50 77 Fax. (+34) 91 567 50 66
ventas@hotelmeliacastilla.com

Síguenos en: / Find us on:

www.meliacastilla.com

RANDY S.A.

www.randy.es

molten

For the real game

5 en la cancha.
47 millones en el banquillo.
9
8
7
España
6
10
ASTURIANA
Cuando la Selección Española de Baloncesto sale a jugar, no está sola.
Sale con la fuerza de un país entero. Y SEUR, proveedor oficial de la FEB,
se suma a este apoyo. Porque juntos, somos el equipo más grande del mundo.
FEB
federación española de baloncesto
SEUR
proveedor oficial

CAMPEONES
DE EUROPA
EUROBASKET
LITUANIA 2011
LOS MEJORES
DENTRO Y FUERA
DE LA CANCHA.
San Miguel
SIN 0,0 %
AIC
Patrocinador Oficial de la
Selección Española de Baloncesto
FEB
San Miguel 0,0
AUTÉNTICA 0,0%
CERVEZA SIN ALCOHOL