

U15M: La primera vez

Hay experiencias que no se olvidan y más si están relacionadas con la pasión de tu vida. Estas vivencias las comenzarán a experimentar, en breve, los integrantes de la Selección U15 que se asomarán por primera vez el próximo verano a la ventana de la internacionalidad en el Torneo de la Amistad como paso previo a la preparación del Eurobasket U16 que afrontarán en 2013.

KIKO MARTÍN

Recordaba el ex jugador internacional, Joaquín Ruíz Lorente, como cuando tenía 11 años vivió un encuentro inolvidable con su ídolo

Juan Antonio Corbalán quién, tras recibir una carta de su fan, le regaló una camiseta reversible Track Santillana tras fotografiarse junto a él antes de un partido del Real Madrid. Siendo prácticamente un adolescente el destino querría que Manel Comas –sabedor de su relación con Corbalán- le diera la alternativa cuando entrenaba en el CAI: **“vamos chaval. Ahí tienes a tu ídolo”** le dijo el Sheriff. Narra el actual ayudante del CAI Zaragoza como **“un jugador de la calidad y**



de la experiencia de Corbalán se dio cuenta de que el rival que tenía enfrente era en ese momento todo menos un jugador. Después de un primer ataque en el que perdí el balón al botármelo en el pie, en el siguiente y mientras me defendía, se dirigió a mí diciéndome: **“Joaquín, penetra que te dejo”**. Y yo, como un resorte y todavía atónito ante esas palabras, me lancé hacia la canasta contraria anotando los puntos más fáciles y a la vez más gratificantes que jamás haya conseguido...”

El estreno de estos jugadores a buen seguro no tendrá la carga emotiva del debut de Ruíz Lorente pero, como comenta el Seleccionador José María Silva, **“algunos de los jugadores seleccionados provienen de la Academia desde que con 12 años trabajan en el incomparable marco del Santuario de Santa**

María del Collell pero otros se van incorporando a medida que son detectados por los miembros del Gabinete en las diferentes etapas y campeonatos” Un trabajo que les lleva sin duda hacia una experiencia iniciática que marcará sus carreras deportivas.

UNA FORMACION ENCAMINADA AL EUROBASKET

El Director Deportivo de la FEB, Ángel Palmi, destaca que **“las primeras experiencias formativas de estos chavales en el BAM de Eslovenia y en el Torneo de la Amistad componen un paso previo excelente para afrontar la última piedra de toque al próximo verano cara a la preparación del Eurobasket de 2013. La que supondrá su primera prueba de fuego a nivel internacional”**

RA EL 2012 - U15 MASCULINA

“Llegan habiendo tenido a su disposición todo lo necesario para acudir preparados a su primera cita competitiva ante los mejores jugadores de su generación” (José Luis Sáez)

El debut internacional de un grupo cuyos integrantes **“a buen seguro no pegarán ojo antes de su estreno internacional oficial pero que, al menos, habrán tenido a su disposición todo lo necesario para llegar preparados a su primera cita competitiva ante los mejores jugadores de su generación. El resto será cuestión del talento, carácter y trabajo de una escuela de referencia dentro del Basket continental como la española”** certifica el máximo responsable del Baloncesto Español, José Luis Sáez.

RAPIDEZ FRENTE A FISICO

El tiro exterior es, para José María Silva **“uno de los puntos fuertes de**

esta generación. Estos jugadores no tienen problemas para lanzar desde 6,75 con notable acierto”. La capacidad para abrir el campo de los tiradores se ve reforzada con **“la rapidez y proyección de los bases y jugadores exteriores a tomar buenas decisiones y romper el guión cuando el desarrollo del partido así lo requiere. Dominan el pase y el bote aunque, por su edad, aún mantienen un amplio margen de mejora en estos fundamentos”**

Unas circunstancias que compensan la tradicional ausencia de jugadores muy altos. Por suerte sí dispone la generación de **“numerosos jugadores exteriores con capacidad para moverse con soltura cerca del aro, no siendo extraño los movimientos**



de espaldas al aro o incluso la defensa a jugadores interiores rivales si la ocasión lo exige” concluye José María Silva.

“Las primeras experiencias formativas de estos chavales en el BAM de Eslovenia y en el Torneo de la Amistad componen un paso previo excelente para afrontar la última piedra de toque al próximo verano cara a la preparación del Eurobasket de 2013” (Ángel Palmi)

2009 COLLELL U12



2010 VERANO U13



2011 SEMANA SANTA U14



2011 TORNEO DE GINEBRA U15



Así es la generación del 97

JUGADORAS EXTERIORES / POR JOSE SILVA

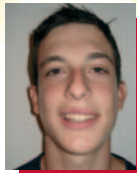

SERGI GARCÍA
1.87 / Director de juego y tiro exterior

Buen director de juego, ordenado trabajador y siempre al servicio del equipo; excelente pasador tras bote, capaz de ser efectivo con su tiro desde más allá de 6,75, en defensa se muestra agresivo e intenso.

**CLUB: SANT JOSEP
FEDERACIÓN ISLAS BALEARES**



RAÚL TIMONER
1,78 / Lectura de juego

Jugador intuitivo y con personalidad en la cancha. Buen pasador, asiste con facilidad. Buenos fundamentos técnicos y lectura de las situaciones que se dan en la cancha. Destaca en el juego de contraataque.

**CLUB: FC BARCELONA
FEDERACIÓN ISLAS BALEARES**



EDUARDO RUBIO
1,78 / Contraataque
Jugador intuitivo y con personalidad en la cancha.

Buen pasador, asiste con facilidad. Buenos fundamentos técnicos y lectura de las situaciones que se dan en la cancha. Destaca en el juego de contraataque.

**CLUB: REAL MADRID
FEDERACIÓN DE MADRID**



FERRÁN MAS
1.91 / Contraataque
Jugador exterior con buena capacidad para sacar ventajas en 1c1 y capaz de asumir responsabilidades. Posee buen tiro exterior. Se encuentra cómodo en campo abierto y superioridades, siendo muy agresivo en contraataque.

Buen director de juego, ordenado trabajador y siempre al servicio del equipo; excelente pasador tras bote, capaz de ser efectivo con su tiro desde más allá de 6,75, en defensa se muestra agresivo e intenso.

**CLUB: FC BARCELONA
FEDERACIÓN CATALANA**



XABIER LÓPEZ
1.91 / La imaginación con un balón
Creativo e inteligente

en su juego de ataque. Buen tirador de media y larga distancia. Asume decisiones en ataque con criterio y acierto. Buena predisposición en la defensa.

**CLUB: JOVENTUT BADALONA
FEDERACIÓN PAÍS VASCO**

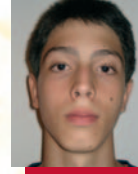

JORGE ALONSO
1.89 / El tirador
De entre sus fundamentos técnicos destaca su tiro. Buen juego sin balón, con buena capacidad para leer los espacios de juego y disciplinado en el juego colectivo. A medida que vaya ganando en confianza irá creciendo en su juego.

Buen pasador, asiste con facilidad. Buenos fundamentos técnicos y lectura de las situaciones que se dan en la cancha. Destaca en el juego de contraataque.

**CLUB: ASEFA ESTUDIANTES
FEDERACIÓN DE MADRID**



JAVIER DE LA FUENTE
1.87 / Talento ofensivo
Buen tirador, siendo capaz de generarse sus propios tiros. Buenos gestos técnicos en general. Buena capacidad de salto lo que le permite ayudar al equipo en el rebote, tanto de ataque como de defensa. Capaz de jugar 1c1 y tirar de larga distancia.

Buen director de juego, ordenado trabajador y siempre al servicio del equipo; excelente pasador tras bote, capaz de ser efectivo con su tiro desde más allá de 6,75, en defensa se muestra agresivo e intenso.

**CLUB: ASEFA ESTUDIANTES
FEDERACIÓN DE MADRID**



PABLO PÉREZ
1.81 / Velocidad
Base con un buen dominio del bote y con una gran rapidez en la ejecución de los gestos técnicos. Capaz de desbordar en el juego del 1c1. Rápido en transiciones defensa-ataque. Buenos desplazamientos y rapidez de manos en su juego de defensa.

Buen pasador, asiste con facilidad. Buenos fundamentos técnicos y lectura de las situaciones que se dan en la cancha. Destaca en el juego de contraataque.

**CLUB: VALENCIA BASKET
FEDERACIÓN CAST. MANCHA**



DAVID RAMOS
1.85 / Todoterreno
Jugador todoterreno con un físico considerable. Capaz de asumir protagonismo en muchas facetas del juego. Buena lectura del juego sin balón. Buen dominio del fundamento técnico del tiro, incluso desde distancias lejanas al aro.

Buen pasador, asiste con facilidad. Buenos fundamentos técnicos y lectura de las situaciones que se dan en la cancha. Destaca en el juego de contraataque.

**CLUB: ASEFA ESTUDIANTES
FEDERACIÓN DE MADRID**

Y ADEMÁS

**CARLOS LÓPEZ (JOVENTUT)
DANIEL DE LA RUA (R MADRID)
ANDREW RAMÍREZ (TORRELODONES)
ALBERT RUÍZ (JOVENTUT)
CARLOS CORS (UNICAJA)**

**JAVIER PÉREZ (CB MURCIA)
DANIEL MELIÁN (HEIDELBERG)
MARCOS HERNÁNDEZ (G CANARIA)
ÁLVARO RAMOS (UNICAJA)
ROGER CARRERA (JOVENTUT B)
PEDRO FANJUL (BANCA CÍVICA)**

**ALBERT REAL (JOVENTUT)
TOMEU RIGO (BANCA CÍVICA)
XABIER ARRIAGA (GETXO)
JOAQUÍN CALVO (GRAN CANARIA)
ROGER RENU (FC BARCELONA)**

masculina, el futuro

JUGADORAS INTERIORES / POR JOSE SILVA



SANTIAGO YUSTA

1.95 / Polivalencia
Escolta polivalente que es capaz de alternar

varias posiciones, desde la de base a la de ala-pívot. Buenas capacidades físicas y notable envergadura. De entre los fundamentos destaca el del pase, teniendo un correcto dominio global del resto.

**CLUB: REAL MADRID
FEDERACIÓN DE MADRID**



SAMUEL RODRÍGUEZ

1.98 / Desequilibrante
Jugador interior y reboteador. Buenos movi-

mientos de pies y resolutivo al poste bajo, gana con facilidad y recibe el balón usando muy bien el cuerpo para ello. Buena mano de 4-5 metros. Responsable y desequilibrante.

**CLUB: JOVENTUT BADALONA
FEDERACIÓN CANARIA**



RAMÓN VILA

1.98 / Competitividad
Jugador alto y corpulento, posee un carácter

competitivo y disciplinado, es muy receptivo a todo aquello que se le dice. Duro e intenso en zonas cercanas al aro, tanto en su defensa como en el ataque.

**CLUB: FC BARCELONA
FEDERACIÓN CATALANA**



JONATHAN BARREIRO

1,99 / Referente
Aúna altura y unas notables condiciones

físicas. Jugador que puede desarrollar tanto su juego tanto en posiciones exteriores como interiores. Intimidador y con buena capacidad de rebote. Jugador serio y trabajador.

**CLUB: SANT YAGO
FEDERACIÓN GALLEGA**



RAFAEL BLANCO

2.00 / Rebote e intimidación
Jugador interior que

ayuda notablemente en labores de equipo y de rebote. Tiende a buscar posiciones alejadas al aro. Buen movimiento sin balón y capacidad para generarse los tiros. Capacidad intimidatoria.

**CLUB: REAL MADRID
FEDERACIÓN ANDALUZA**



JAUME SOROLLA

2.03 / Gran físico
Jugador interior con cualidades físicas nota-

bles, corre bien el campo. Tiene buena actitud y posición defensiva, Buen defensor de 1c1, pudiendo intimidar gracias a su envergadura. Ayuda al equipo en la faceta reboteadora

**CLUB: FC BARCELONA
FEDERACIÓN CATALANA**



ÁLVARO REYES

1.99 / Grandes condiciones físicas
Alero alto con gran

envergadura y notables condiciones físicas. Siempre busca el balón. Buen pasador a una mano. Buena mecánica del fundamento del tiro. Corre bien el contraataque abierto, siendo capaz de subir él mismo el balón.

**CLUB: CB PALENCIA
FEDERACIÓN CASTILLA Y LEÓN**

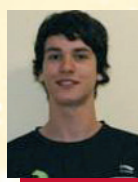

JUAN OLIVA

1,99 / Resolutivo
Reboteador y resolutivo en posiciones cercanas

al aro, que empieza a jugar en situaciones más abiertas y lejanas. Finaliza bien los contraataques, derrocha esfuerzo y sacrificio, tanto en ataque como en defensa. Intuitivo en el rebote y con buen timing para ir al tapón.

**CLUB: CB MURCIA
FEDERACIÓN MURCIANA**

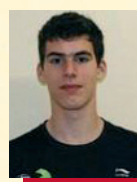

EDUARDO PÉREZ

1.98 / Trabajo y defensa
Jugador interior de

gran envergadura y corpulencia con una buena capacidad de esfuerzo y sacrificio. Reboteador e intimidador, siempre cerca del aro. Buen defensor de hombres grandes, gran afán de trabajo y superación

**CLUB: CB GRANADA
FEDERACIÓN ANDALUZA**



Seleccionador
JOSE SILVA



Ayudante
JAVIER ZAMORA



Médico
JUAN JOSE JULIA



Prep. Físico
FERNANDO HERNÁNDEZ

Y ADEMÁS

A. DE MIGUEL (ESTUDIANTES)
ALEJANDRO YOUNG (ESTUDIANTES)
JORGE TURBICA (CAI ZARAGOZA)
IGNACIO RODRÍGUEZ (UNICAJA)
JOSÉ A BLÁZQUEZ (KAMTCHATKA)
ALEJANDRO MARTÍNEZ (R MADRID)

BRUNO JAULÍN (CAI ZARAGOZA)
ÁNGEL LÓPEZ (FUENLABRADA)
ANTONIO PERELLÓ (SANT JOSEP)
MARC RUF (LA SALLE BONANOVA)
ERIK MUÑOZ (ESTUDIANTES)
OSCAR AMO (JOVENTUT)
ERIC SOMOZA (JOVENTUT)
RAFAEL ALONSO (ESTUDIANTES)