

OPERACIÓN TALENTO U14 MASCULINA AÑO 2001

25 TORNEO INFANTIL CIUDAD DE HOSPITALET 2014 L'Hospitalet de Llobregat, 6 al 8 de diciembre de 2014

					
Seleccionador JONH PAUL TURNER	Entrenador ALFREDO RIERA	Prep. Físico JOSE M GAGO	Médico JOSEP SANTFELIU	Físio ROBERTO RUIZ	Delegado PABLO RICO

SELECCIÓN U14—OPERACIÓN TALENTO



MARC GARCIA
CB Sant Josep
BASE
Islas Baleares



GONZALO MARTINEZ
CB Sevilla
BASE
Andalucía

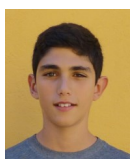

SANTIAGO ALDAMA
Canterbury
ALERO
Canarias



JORGE GRACIA
CAI Zaragoza
ALERO
Aragón



SANTIAGO CALVO
CB Clavijo
ALERO
La Rioja



JAVIER FERRER
Santo Domingo
ALERO
Canarias

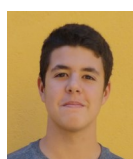

CARLOS CAZORLA
Canterbury
ALERO
Canarias



ADRIAN GONZALEZ
Boscos Ciudadella
ALERO
Islas Baleares



MIGUEL GALLARDO
CB Sevilla
ALERO
Andalucía



BIRUK RUBIO
CB Clavijo
ALERO
La Rioja



CARLOS MARRERO
Canterbury
PIVOT
Canarias



ROBERTO MERINO
BBall
PIVOT
Andalucía

No acude por participar torneo: OIER ARDANZA, MAURO ABAD, SERGI ESTANY, FRANCISCO MONTIEL, LUCAS MUÑOZ, JORGE MEJIAS, BORJA FERNANDEZ, GABRIEL GIL, ISAAC MAYO, PABLO BERLANGA, XAVIER GARCIA, GOLDEN DIKE, JORGE VIEJO, MARCOS PEREZ, USMAN GARUBA, HECTOR ALDERETE.

Programa Actividad

15/12 Incorporación

Torneo Ciudad de Hospitalet:

GRUPO A: Real Madrid, Joventut Badalona, CB Sant Josep Badalona, CB L'Hospitalet

GRUPO B: FC Barcelona, Selección U14—Operación Talento, La Bruixa D'or Manresa, AESE

6/12/2014:

9:15	FC BARCELONA	AESE
10:45	ESPAÑA U14 OT	LA BRUIXA D'OR
12:15	REAL MADRID	CB L'HOSPITALET
13:45	JOVENTUT B	CB SANT JOSEP

15:30	AESE	LA BRUIXA D'OR
17:00	FC BARCELONA	ESPAÑA U14 OT
18:30	CB L'HOSPITALET	CB SANT JOSEP
20:00	JOVENTUT B	REAL MADRID

7/12/2014

9:15	AESE	ESPAÑA U14 OT
10:45	FC BARCELONA	LA BRUIXA D'OR
12:15	REAL MADRID	CB SANT JOSEP
13:45	CB L'HOSPITALET	JOVENTUT B

15:30	4ºGRUPO 4—4º GRUPO B (7º y 8º)
17:00	3ºGRUPO 4—3º GRUPO B (5º y 6º)
18:30	1ºGRUPO 4—2º GRUPO B (Semifinal 1)
20:00	2ºGRUPO 4—1º GRUPO B (Semifinal 2)

8/12/2014

10:00	3º y 4º
11:30	Torneo triples
12:00	Final
13:30	Entrega Trofeos